

TIGER PARTS LIST

バックメイト

パーツリスト

2019年8月版

■ バックメイト CR／CRVシリーズ

CR-16A
CR-20A
CR-32A
CR-45B
CR-32AH
CR-45BH
CRV-20A
CRV-32A
CRV-S32A
CRV-E32A
CRV-32B
CRV-45B
CRV-E45B
CRV-45BH
CRV-45BH2

■ 袋キーパー

FK-32
FKC-40

目 次

1. パックメイト

CR/CRVシリーズ

CR-16A/20A/32A/45B
CR-32AH/45BH
CRV-20A/32A/32B/45B
CRV-S32A/E32A/E45B
CRV-45BH/45BH2

① 本 体	1
② ライスタンク	11
③ 選 別	17
④ 電 装	22
⑤ 付属品	33

2. 袋キーパー

FK-32、FKC-40

① 袋キーパー	36
---------------	----

① 本体

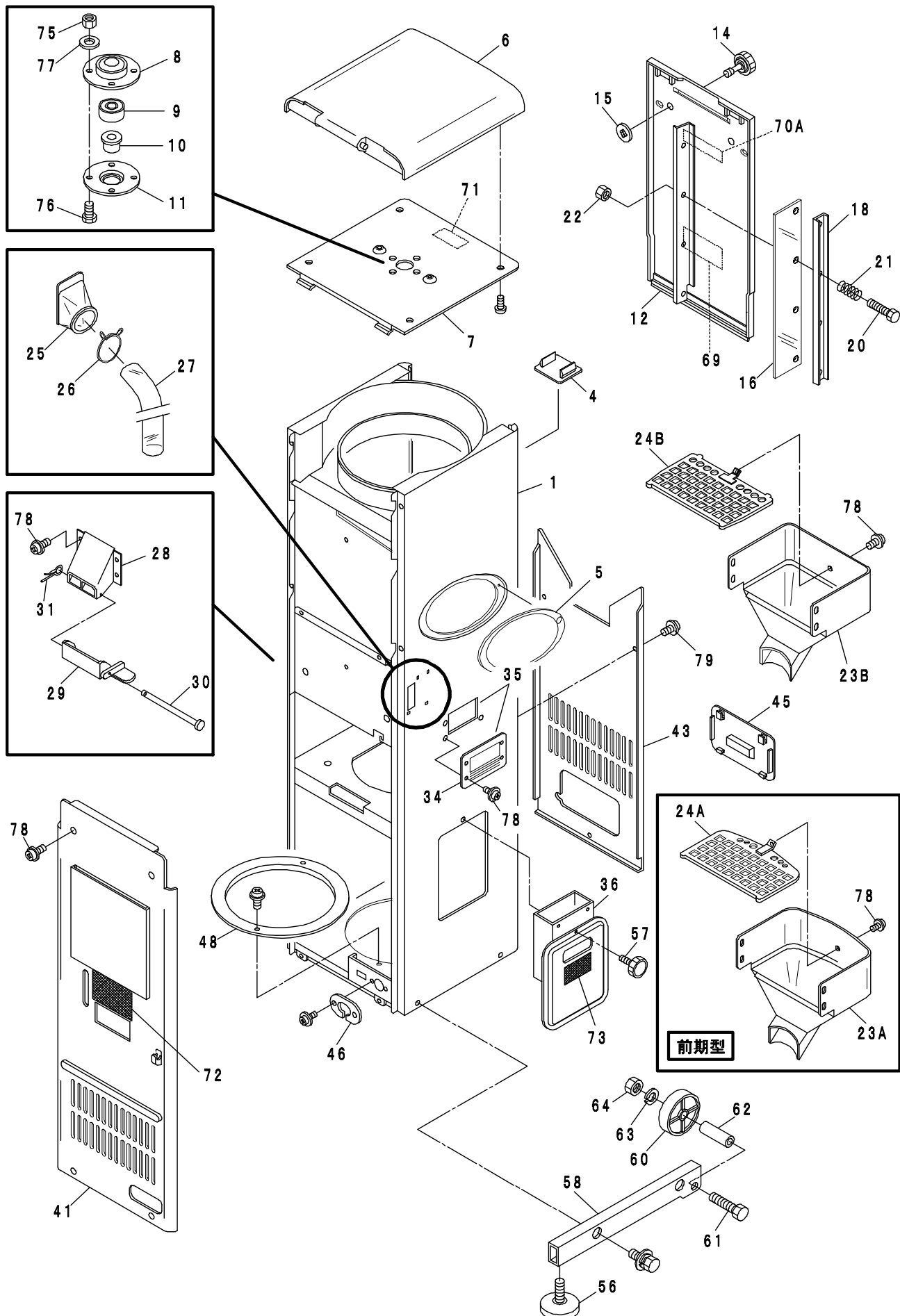

1. パックメイト

CR-20A/32A/45B

CRV-20A/32A/32B/45B

CRV-S32A/E32A/E45B

① 本体

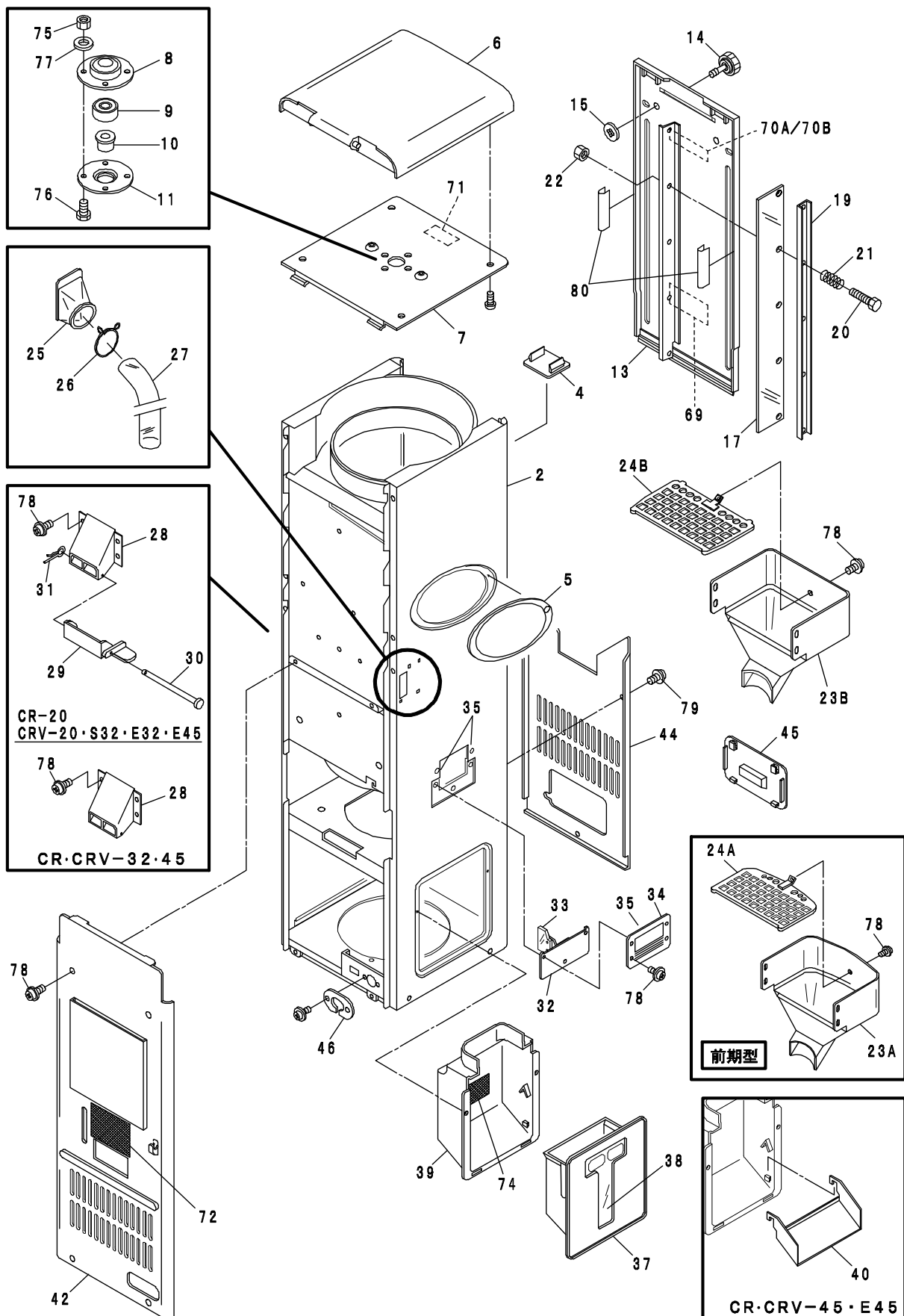

1. パックメイト

CR-20A/32A/45B

CRV-20A/32A/32B/45B

CRV-S32A/E32A/E45B

① 本体

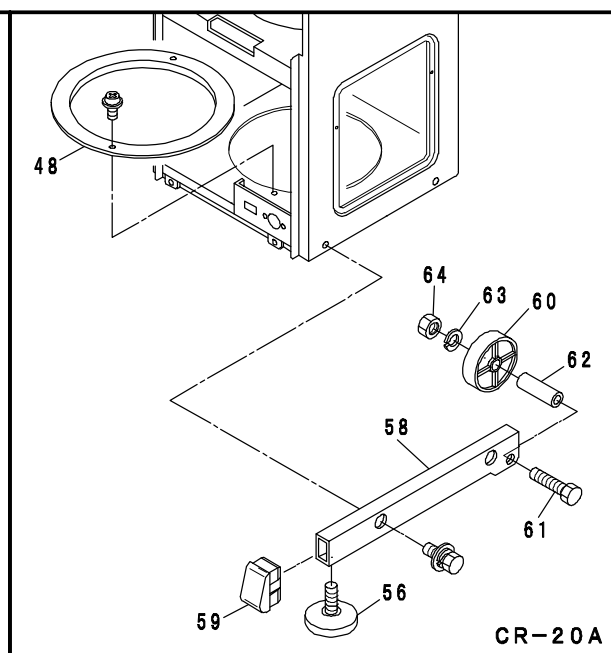
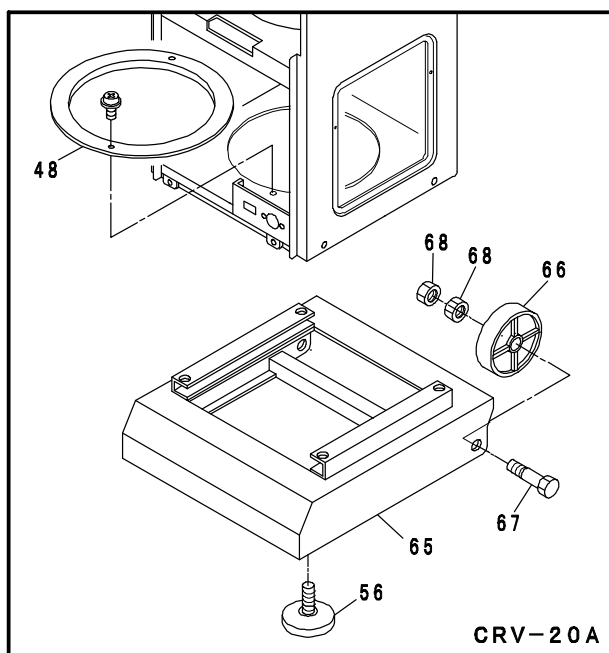
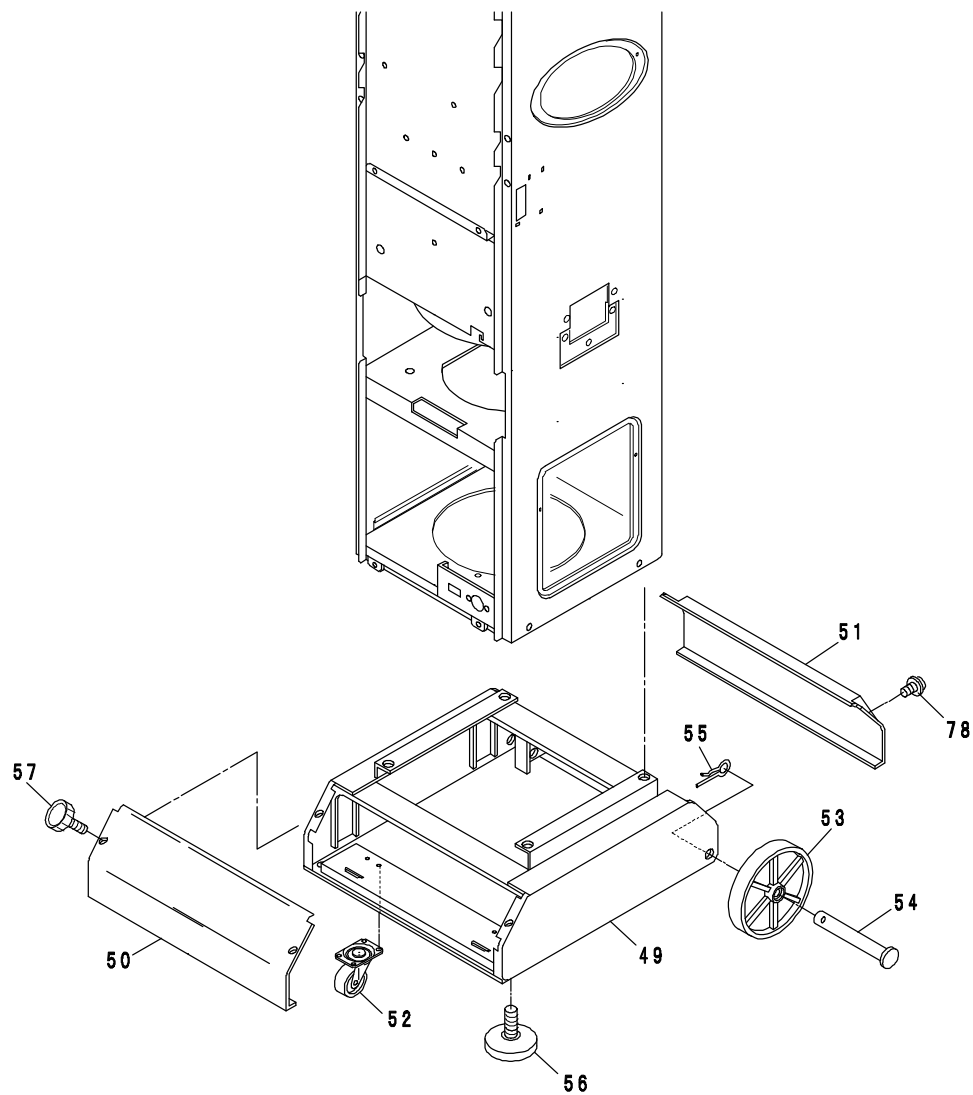

1. パックメイト

CR-32AH/45B

CRV-45BH/45BH2

① 本体

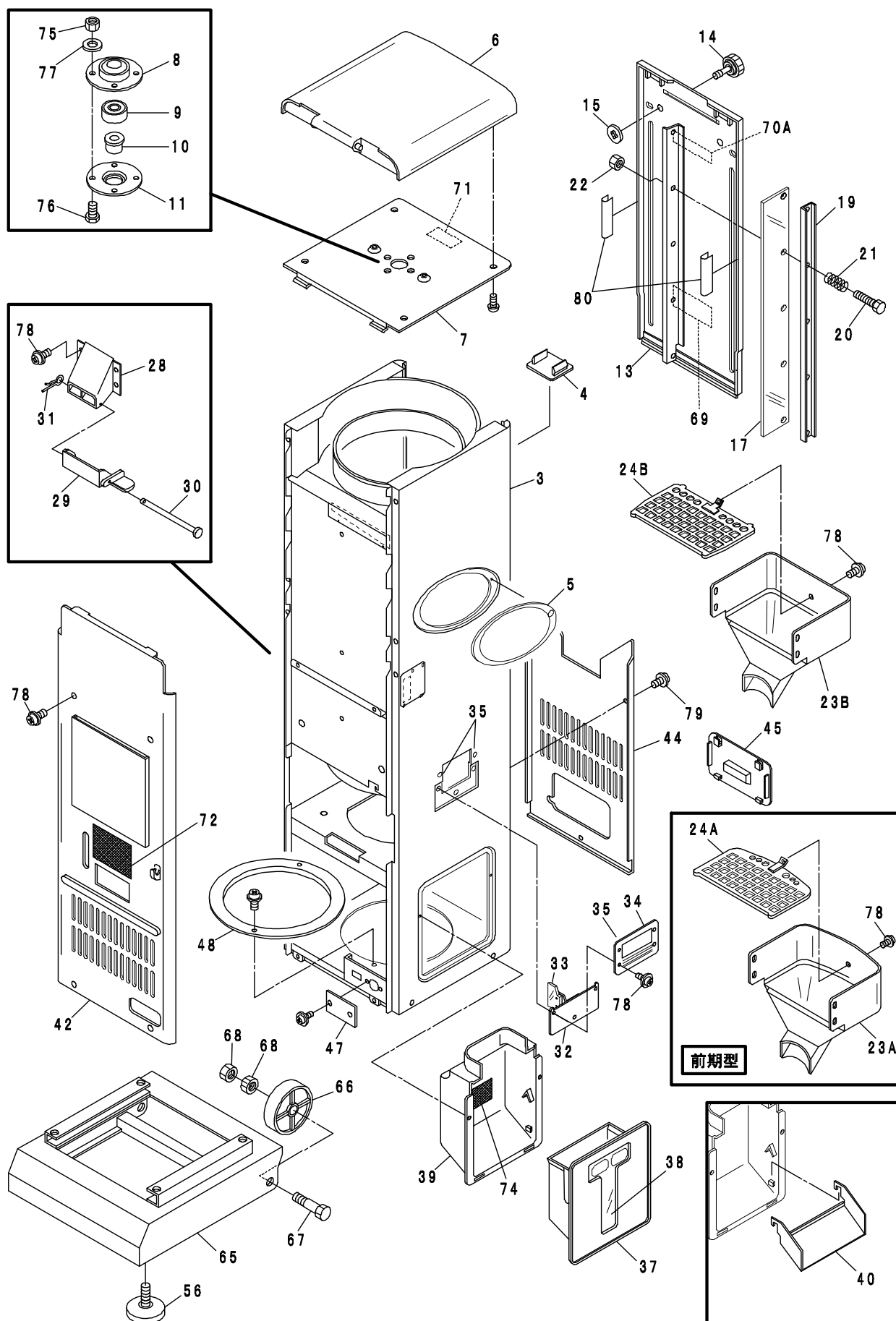

1-① 本体 CR (1)

(株)タイガーカワシマ

[illegible]

():前期型

注意 1 … 平成 23 年 3 月生産分より、新型部品「投入ホッパー A (HCR-112A)」、「異物混入防止ネット A (HCR-139)」に形状変更したため、2 種類あります。旧型部品の在庫終了後は、新型部品での対応となりますが、新旧部品には互換性がないため、「投入ホッパー A」と「異物混入防止ネット A」の両方の交換が必要となります。

1-① 本 体 CR (2)

(株)タイガーカワシマ

見出 番号	部 品 番 号	部 品 名		セット	CR-					
					16 A	20 A	32 A	45 B	32 AH	45 BH
28	HCR-114	未熟米出口 注意 2	供給終了	⑦	(1)	(1)	(1)	(1)	(1)	(1)
	HCR-114A	未熟米出口A 注意 3			1	1	1	1	1	1
29	HCR-115	未熟米出口フタ 注意 2	供給終了		(1)	(1)			(1)	(1)
	HCR-115A	未熟米出口フタA			1	1			1	1
30	HCR-116	未熟米出口フタ軸			1	1			1	1
31	RNR-046	スナップピン(φ4)		⑧	1	1			1	1
32	HCR-117	内筒ヌカ排出金具				1	1	1	1	1
33	HCR-118	内筒ヌカ排出ウレタンゴム				1	1	1	1	1
34	HCR-119	未熟米出口カバー 注意 3			1	1	1	1	1	1
35	HCR-120	ウレタンスポンジ(9×9×40)			6	6	6	6	6	6
36	HCR-142	ヌカ受けボックス		⑨	1					
37	HCR-121	ヌカ受けボックス(樹脂製)				1	1	1	1	1
38	HCR-122	ヌカ受け確認窓				1	1	1	1	1
39	HCR-123	ヌカ受けボックス受け				1	1	1	1	1
40	HCR-124	ヌカ排出板						1	1	1
41	HCR-125	前カバー(CR-16)グレー		⑩	1					
42	HCR-126	前カバー(CR-20/45)グレー				1		1	1	
	HCR-127	前カバー(CR-32)グレー					1			
	HCR-128	前カバー(45 秤なし)グレー								1
43	HCR-129	モーターカバー(CR-16)			1					
44	HCR-130	モーターカバー		●オプション		1	1	1	1	1
45	HCR-131	電源コード取出し口カバー			1	1	1	1	1	1
46	HNR-041A	コード止め金具(CR 白)			1	1	1	1		
47	HNR-042A	センサーコード止め蓋(CR 白)							1	1
48	HNR-044	本体底カバー			1	1			1	1
49	HCR-132	秤収納ボックス(グレー)					1	1		
50	HCR-133	秤収納ボックス前カバー(グレー)					1	1		
—	HCR-133A	秤収納ボックス前カバー(切欠溝付)グレー					○	○		
51	HCR-134	秤収納ボックス後カバー(グレー)					1	1		
52	HCR-135	自在キャスター(φ40)					2	2		
53	HCR-136	キャスター(φ125)					2	2		
54	HCR-137	キャスター軸					2	2		
55	HCR-138	スナップピン(φ10)					2	2		
56	HNR-075	アジャスト			2	2	2	2	2	2
57	NNB-004	ノブボルト(M6×11 淡藤)			1		2	2		
58	HNR-064A	キャスターベース(左右 1 組)グレー			1	1				
59	HNR-066	キャップ(角)				2				
—										

(): 前期型

注意 2 … CR-16A/20A/32AH/45BH/CRV-20A で「未熟米出口」又は「未熟米出口フタ」を交換するときは、
「未熟米出口Aセット (HCR-1108)」で対応となります。

注意 3 … 「未熟米出口A」及び「未熟米出口カバー」は、KR・NRのパックメイトにも取り付けすることができます。

1-① 本体 CR (3)

(株)タイガーカワシマ

見出 番号	部 品 番 号	部 品 名		セット	CR-					
					16 A	20 A	32 A	45 B	32 AH	45 BH
60	HNR-067	キャスター(φ69)		①	2	2				
61	NBT-042	六角ボルト(M8×40)			2	2				
62	HNR-070	スペーサー(φ10×24)			2	2				
63	NWR-030	スプリングワッシャー(M8)			2	2				
64	NNT-006	六角ナット(M8)			2	2				
65	HNR-065A	キャスターベース(グレー)		②					1	1
66	HNR-068	キャスター(φ90)							2	2
67	NBT-070	六角ボルト(半ネジ M10×50)							2	2
68	NNT-003	六角ナット(M10)							4	4
69	LKR-002Y	注意ラベル(機内に手を入れない)			1	1	1	1	1	1
70	A	LKR-003Y	注意ラベル(点検時は電源プラグを抜く)		1	1			1	1
	B	LKR-010Y	注意シール(うしろ蓋上)				1	1		
71	LKR-008Y	注意シール(上蓋)			1	1	1	1	1	1
72	LKR-004O	警告シール(残留排出)			1	1	1	1	1	1
73	LKR-005O	警告ラベル(清掃口)			1					
74	LKR-009Y	注意シール(ヌカ受けボックス)				1	1	1	1	1
75	NNT-008	六角ナット(M6)			4	4	4	4	4	4
76	NBT-074	六角ボルト(薄頭 M6×12)			4	4	4	4	4	4
77	NWR-017	平ワッシャー(M6・φ13・t1.0)			4	4	4	4	4	4
78	NNG-013	ナベネジ(M6×12 平 W)			13	14	16	16	14	14
79	NNG-002	ナベネジ3点(M6×10)			3	3	3	3	3	3
80	HCR-111	うしろ蓋スポンジ(1×15×120)						2		2
セット部品										
①	HNR-1009	キャスター(φ69)セット		●オプション ●オプション ●オプション ●オプション	2	2				
②	HNR-1010	キャスター(φ90)セット							2	2
③	HCR-1101	うしろ蓋セット(CR-16)			1					
④	HCR-1102	うしろ蓋セット(CR-20)				1			1	
⑤	HCR-1103	うしろ蓋セット(CR-32)					1			
⑥	HCR-1104	うしろ蓋セット(CR-45)						1		
⑦	HCR-1108	未熟米出口Aセット			1	1			1	1
⑧	HCR-1109	内筒ヌカ排出金具セット				1	1	1	1	1
⑨	HCR-1110	ヌカ受けボックスセット(樹脂製)				1	1	1	1	1
⑩	HCR-1111	秤収納ボックスセット(グレー)					1	1		
⑪	HCR-1112	天板Bセット			1	1	1	1	1	1
⑫	HCR-1114	うしろ蓋セット(45BH/E45)								1
—	HCR-1105	麦用うしろ蓋セット(CR-20)				○			○	
—	HCR-1106	麦用うしろ蓋セット(CR-32)					○			
—	HCR-1107	麦用うしろ蓋セット(CR-45)						○		
—	HCR-1115	麦用うしろ蓋セット(45BH/E45)								○

(株)タイガーカワシマ

():前期型

— 8 —

1-① 本体 CRV (2)

(株)タイガーカワシマ

見出 番号	部 品 番 号	部 品 名	セット	CRV-								
				20	32		S32	E32	45			E45
				A	A	B	A	A	B	BH	BH2	B
28	HCR-114	未熟米出口 注意 2	⑤	(1)	(1)	(1)			(1)			
	HCR-114A	未熟米出口A 注意 3		1	1	1	1	1	1	1	1	1
29	HCR-115	未熟米出口フタ 注意 2		(1)								
	HCR-115A	未熟米出口フタA		1			1	1		1	1	1
30	HCR-116	未熟米出口フタ軸		1			1	1		1	1	1
31	RNR-046	スナップピン(φ4)	⑥	1			1	1		1	1	1
32	HCR-117	内筒ヌカ排出金具		1	1	1	1	1	1	1	1	1
33	HCR-118	内筒ヌカ排出ウレタンゴム		1	1	1	1	1	1	1	1	1
34	HCR-119	未熟米出口カバー 注意 3	⑦	1	1	1	1	1	1	1	1	1
35	HCR-120	ウレタンスポンジ(9×9×40)		6	6	6	6	6	6	6	6	6
37	HCR-121	ヌカ受けボックス(樹脂製)		1	1	1	1	1	1	1	1	1
38	HCR-122	ヌカ受け確認窓		1	1	1	1	1	1	1	1	1
39	HCR-123	ヌカ受けボックス受け		1	1	1	1	1	1	1	1	1
40	HCR-124	ヌカ排出板	⑧						1	1	1	1
42	HCR-126	前カバー(CR-20/45)グレー		1					1			
	HCR-126A	前カバー(E45)CR 白										1
	HCR-127	前カバー(CR-32)グレー			1	1						
	HCR-127A	前カバー(S32/E32)CR 白					1	1				
	HCR-128	前カバー(45 秤なし)グレー								1	1	
44	HCR-130	モーターカバー	⑩	1	1	1	1	1	1	1	1	1
45	HCR-131	電源コード取出し口カバー		1	1	1	1	1	1	1	1	1
46	HNR-041A	コード止め金具(CR 白)		1	1	1	1	1	1			1
47	HNR-042A	センサーコード止め蓋(CR 白)								1	1	
48	HNR-044	本体底カバー		1						1	1	
49	HCR-132	秤収納ボックス(グレー)	●オプション		1	1			1			
	HCR-132A	秤収納ボックス(CR 白)					1	1				1
50	HCR-133	秤収納ボックス前カバー(グレー)			1	1			1			
	HCR-133B	秤収納ボックス前カバー(CR 白)					1	1				1
—	HCR-133A	秤収納ボックス前カバー(切欠溝付)グレー			○	○			○			
—	HCR-133C	秤収納ボックス前カバー(切欠溝付)CR 白	●オプション				○	○				○
51	HCR-134	秤収納ボックス後カバー(グレー)			1	1			1			
	HCR-134A	秤収納ボックス後カバー(CR 白)					1	1				1
52	HCR-135	自在キャスター(φ40)			2	2			2			
53	HCR-136	キャスター(φ125)			2	2	2	2	2			2
54	HCR-137	キャスター軸			2	2	2	2	2			2
55	HCR-138	スナップピン(φ10)			2	2	2	2	2			2
56	HNR-075	アジャスト	⑪	2	2	2	2	2	2	2	2	2
57	NNB-004	ノブボルト(M6×11 淡藤)			2	2	2	2	2			2

(): 前期型

注意 2 … CR-16A/20A/32AH/45BH/CRV-20A で「未熟米出口」又は「未熟米出口フタ」を交換するときは、
「未熟米出口Aセット (HCR-1108)」で対応となります。

注意 3 … 「未熟米出口A」及び「未熟米出口カバー」は、KR・NRのパックメイトにも取り付けすることができます。

1-① 本体 CRV (3)

(株)タイガーカワシマ

[illegible]

② ライスタンク

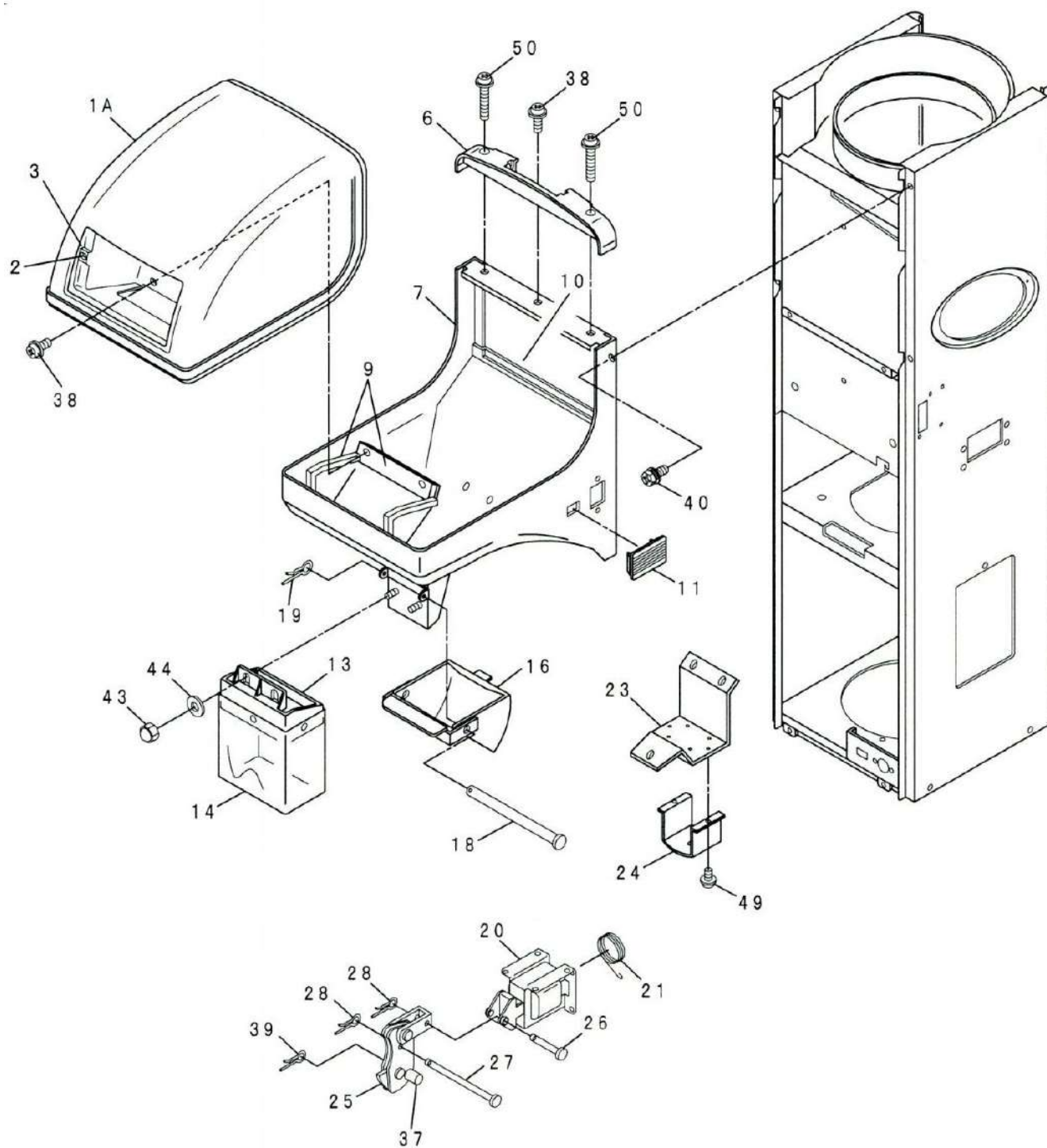

1. パックメイト

CR-20A/32A/45B

CRV-20A/32A/32B/45B

CRV-S32A/E32A/E45B

② ライスタック

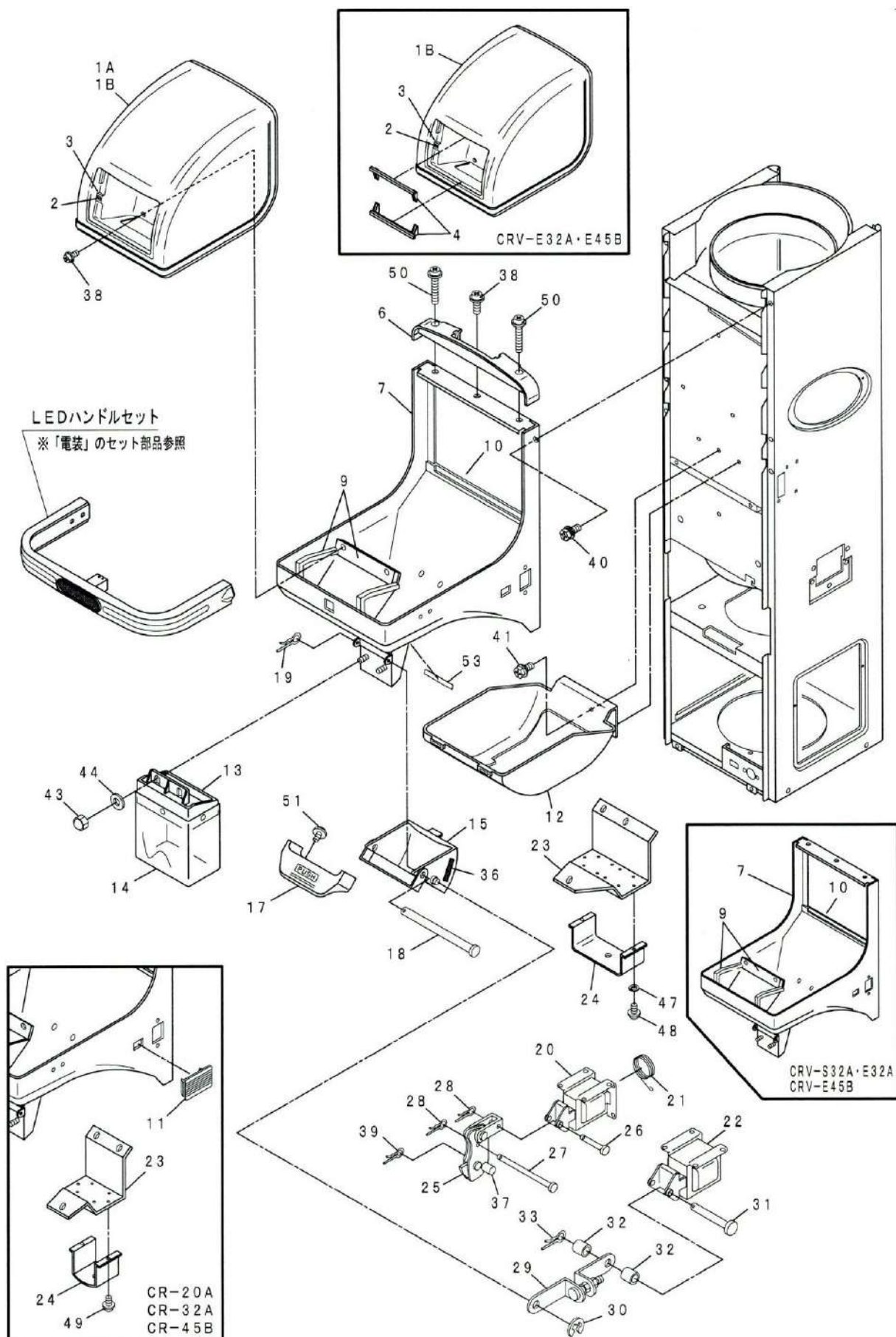

1. パックメイト

CR-32AH/45BH
CRV-45BH/45BH2

② ライスタンク

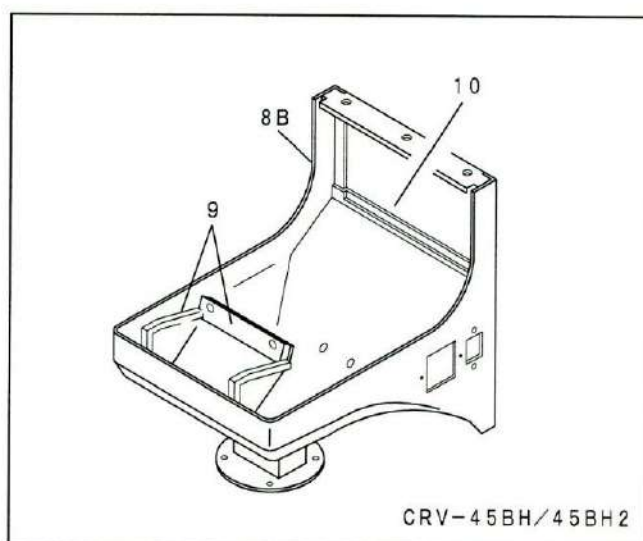
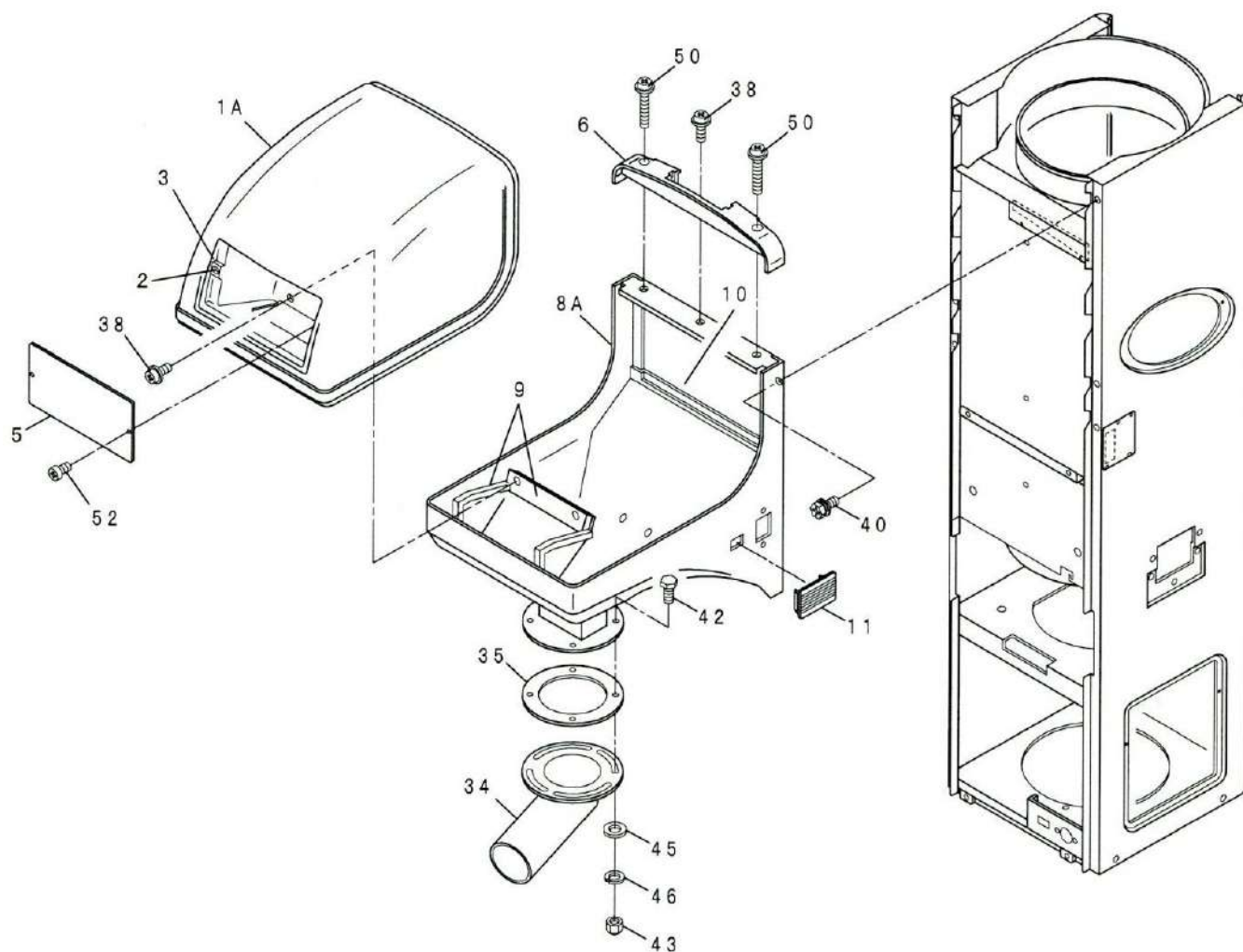

1-② ライスタンク CR (1)

(株)タイガーカワシマ

見出 番号	部 品 番 号	部 品 名		セット	CR-					
					16 A	20 A	32 A	45 B	32 AH	45 BH
1	A	RNR-001A	ライスタンクカバー(CR-16/20/秤なし)藤		1	1			1	1
		RNR-002A	ライスタンクカバー(CR-32/45)藤				1	1		
2		NNT-037	スプリングナット(M5)		2	2	2	2	2	2
3		RCR-101	ウレタンスポンジ(9×9×17)		2	2	2	2	2	2
5		RCR-102	ライスタンクカバーフタ(秤なし)						1	1
6		RNR-005C	ライスタンクカバーおさえB(グレー)		1	1	1	1	1	1
7		RNR-009D	ライスタンク(CR-16/20)グレー		1	1				
		RCR-103	ライスタンク(CR-32)グレー				1			
		RCR-104	ライスタンク(CR-45)グレー					1		
8	A	RCR-105	ライスタンク(CR 秤なし)グレー						1	1
9		RNR-014	ウレタンスポンジ(1 セット)		1	1	1	1	1	1
10		RCR-106	ウレタンスポンジ(9×318)		1	1	1	1	1	1
11		RNR-015A	タンク側面フタ(グレー)		1	1	1	1	1	1
12		RNR-017A	タンク下カバー(CR)藤				1	1		
13		RCR-120	飛散防止ガイド	③ ④	1	1	1	1		
14		RCR-121	飛散防止ビニール		1	1	1			
		RCR-122	飛散防止ビニール(長)					1		
15		RNR-025A	シャッター (グレー)	⑤		1	1	1		
16		RNR-027A	シャッター(CR-16)グレー		1					
17		RNR-028A	シャッター取手(CR)淡藤			1	1	1		
18		RNR-029	シャッター軸	①	1	1	1	1		
19		RNR-030	スナップピン(φ8)		1	1	1	1		
20		RNR-032	ソレノイド(閉鎖側・100V)		1	1	1			
		RNR-033	ソレノイド(閉鎖側・200V)					1		
21		RNR-034	ソレノイドスプリング	(RNR-032/033 に含む)	1	1	1	1		
23		RNR-037A	ソレノイドベース(小)グレー		1	1	1	1		
24		RNR-041A	ソレノイドカバー(小)グレー		1	1	1	1		
25		RNR-043	つりかぎ	②	1	1	1	1		
26		RNR-044	つりかぎ軸(小)		1	1	1	1		
27		RNR-045	つりかぎ軸(大)		1	1	1	1		
28		RNR-046	スナップピン(φ4)		2	2	2	2		
34		RNR-021C	良米出口シュート(45°)グレー						1	1
35		RNR-052A	良米出口シュートスパーサー(グレー)						1	1
37		RNR-053	つりかぎ軸(中)	(RNR-043 に含む)	1	1	1	1		
38		NNG-013	ナベネジ(M6×12 平 W)		3	3	3	3	3	3
39		BSG-253	スナップピン(φ5)	(RNR-043 に含む)	1	1	1	1		
40		NBT-008	十字穴付六角ボルト3点(M6×15)		4	4	4	4	4	4
41		NBT-014	十字穴付六角ボルト(M6×15 平 W)				1	1		
42		NBT-060	六角ボルト(M6×15)						4	4
43		NNT-021	袋ナット(M6)		2	2	2	2	4	4
44		NWR-016	平ワッシャー(M6・φ16・t1.0)		2	2	2	2		
45		NWR-017	平ワッシャー(M6・φ13・t1.0)						4	4
46		NWR-032	スプリングワッシャー(M6)						4	4

1-② ライスタック CR (1)

(株)タイガーカワシマ

[illegible]

1-② ライスタंक CRV (1)

(株)タイガーカワシマ

見出 番号	部 品 番 号	部 品 名	セット	CRV-								
				20	32		S32	E32	45			E45
				A	A	B	A	A	B	BH	BH2	B
1	A	RNR-001A	ライスタंकカバー(CR-16/20/秤なし)藤	1						1	1	
		RNR-002A	ライスタंकカバー(CR-32/45)藤		1	1			1			
	B	RNR-002B	ライスタंकカバー(S32/E32/E45)黄				1	1				1
2		NNT-037	スプリングナット(M5)	2	2	2	2	2	2	2	2	2
3		RCR-101	ウレタンスポンジ(9×9×17)	2	2	2	2	2	2	2	2	2
4		RCR-107	表示部スペーサー(E32/E45)黄					2				2
5		RCR-102	ライスタंकカバーフタ(秤なし)							1	1	
6		RNR-005C	ライスタंकカバーおさえB(グレー)	1	1	1			1	1	1	
		RNR-005D	ライスタंकカバーおさえB(CR 白)				1	1				1
7		RNR-009D	ライスタंक(CR-16/20)グレー	1								
		RCR-103	ライスタंक(CR-32)グレー		1	1						
		RCR-104	ライスタंक(CR-45)グレー						1			
		RNR-010D	ライスタंक(S32/E32)CR 白				1	1				
		RNR-011D	ライスタंक(E45)CR 白									1
8	B	RCR-123	ライスタंक(CRV 秤なし)グレー							1	1	
9		RNR-014	ウレタンスポンジ(1 セット)	1	1	1	1	1	1	1	1	1
10		RCR-106	ウレタンスポンジ(9×318)	1	1	1	1	1	1	1	1	1
12		RNR-017A	タンク下カバー(CR)藤		1	1			1			
		RCR-124	タンク下カバー(S32/E32/E45)黄				1	1				1
13		RCR-120	飛散防止ガイド	1	1	1	1	1	1			1
14		RCR-121	飛散防止ビニール	1	1	1	1	1				
		RCR-122	飛散防止ビニール(長)						1			1
15		RNR-026A	シャッター(自動オープン用)グレー	1	1	1			1			
		RNR-026B	シャッター(自動オープン用)CR 白				1	1				1
17		RNR-028A	シャッター取手(CR)淡藤	1	1	1	1	1	1			1
18		RNR-029	シャッター軸	1	1	1	1	1	1			1
19		RNR-030	スナップピン(φ8)	1	1	1	1	1	1			1
20		RNR-032	ソレノイド(閉鎖側・100V)	1	1		1	1				
		RNR-033	ソレノイド(閉鎖側・200V)			1			1			1
21		RNR-034	ソレノイドスプリング	1	1	1	1	1	1			1
22		RNR-035	ソレノイド(オープン側・100V)	1	1		1	1				
		RNR-036	ソレノイド(オープン側・200V)			1			1			1
23		RNR-038A	ソレノイドベース(大)グレー	1	1	1			1			
		RNR-038B	ソレノイドベース(大)CR 白				1	1				1
24		RNR-042A	ソレノイドカバー(大)グレー	1	1	1			1			
		RNR-042B	ソレノイドカバー(大)CR 白				1	1				1
25		RNR-043	つりかぎ	1	1	1	1	1	1			1
26		RNR-044	つりかぎ軸(小)	1	1	1	1	1	1			1
27		RNR-045	つりかぎ軸(大)	1	1	1	1	1	1			1
28		RNR-046	スナップピン(φ4)	2	2	2	2	2	2			2
29		RNR-047	シャッターオープンレバー	1	1	1	1	1	1			1
30		RNR-048	E形止め輪(φ6)	1	1	1	1	1	1			1

1-② ライスタंक CRV (2)

(株)タイガーカワシマ

見出 番号	部 品 番 号	部 品 名	セット	CRV-								
				20	32		S32	E32	45			E45
				A	A	B	A	A	B	BH	BH2	B
31	RNR-049	オープン側ソレノイド軸	③	1	1	1	1	1	1			1
32	RNR-050	カラー(φ10)		2	2	2	2	2	2			2
33	RNR-007	スナップピン(φ6)		1	1	1	1	1	1			1
34	RNR-021C	良米出口シュート(45°)グレー	(RNR-043に含む)							1	1	
35	RNR-052A	良米出口シュートスパーサー(グレー)								1	1	
36	LKR-007Y	注意シール(シャッター)		1	1	1	1	1	1			1
37	RNR-053	つりかぎ軸(中)	(RNR-043に含む)	1	1	1	1	1	1			1
38	NNG-013	ナベネジ(M6×12 平 W)	(RNR-043に含む)	3	3	3	3	3	3	3	3	3
39	BSG-253	スナップピン(φ5)		1	1	1	1	1	1			1
40	NBT-008	十字穴付六角ボルト3点(M6×15)		4	4	4	4	4	4	4	4	4
41	NBT-014	十字穴付六角ボルト(M6×15 平 W)			1	1	1	1	1			1
42	NBT-060	六角ボルト(M6×15)								4	4	
43	NNT-021	袋ナット(M6)		2	2	2	2	2	2	4	4	2
44	NWR-016	平ワッシャー(M6・φ16・t1.0)		2	2	2	2	2	2			2
45	NWR-017	平ワッシャー(M6・φ13・t1.0)								4	4	
46	NWR-032	スプリングワッシャー(M6)								4	4	
47	NWR-036	スプリングワッシャー(M4)		2	2	2	2	2	2			2
48	NNG-057	ナベネジ(M4×8)		2	2	2	2	2	2			2
50	NNG-012	ナベネジ(M6×30 平 W)		2	2	2	2	2	2	2	2	2
51	NNG-017	ナベネジ(M4×8 平 W)		2	2	2	2	2	2			2
52	NNG-088	トラスネジ(M5×12)								2	2	
53	RCR-125	フェルトパッキン(10×90×t1)		1	1	1	1	1	1			1
—	RCR-201	TIGER シール		1	1	1	1	1	1	1	1	1
—	LCR-001	Inverter シール		1	1	1	1	1	1	1	1	1
—	RCR-202	目地シール(φ18・1シート)										
—	RCR-203	目地シール(20×30・1シート)										
セット部品												
①	RNR-2003	シャッター軸セット		1	1	1	1	1	1			1
②	RNR-2004	つりかぎセット		1	1	1	1	1	1			1
③	RNR-2005	ソレノイド軸セット(オープン側)		1	1	1	1	1	1			1
④	RCR-2103	飛散防止カバーセット		1	1	1	1	1				
⑤	RCR-2104	飛散防止カバーセット(長)							1			1
⑥	RCR-2106	シャッターセット(自動オープン用)グレー		1	1	1			1			
⑦	RCR-2107	ライスタंकカバーセット(E32/E45)黄						1				1
⑧	RCR-2108	シャッターセット(自動オープン用)CR 白					1	1				1

③ 選 別

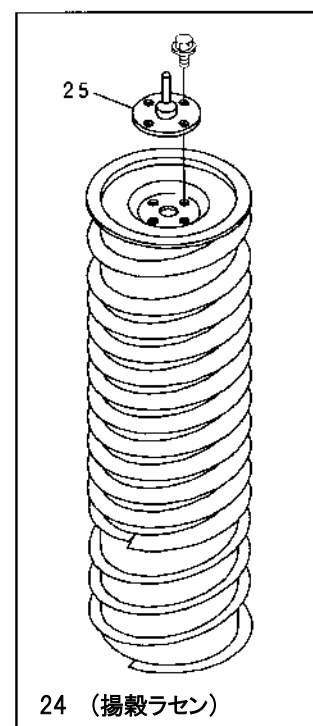
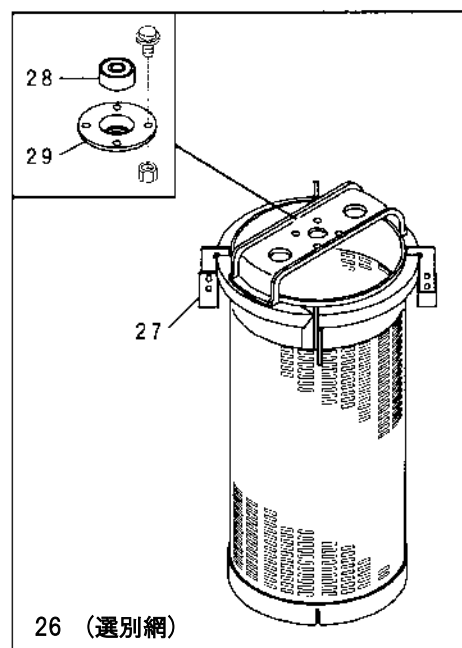
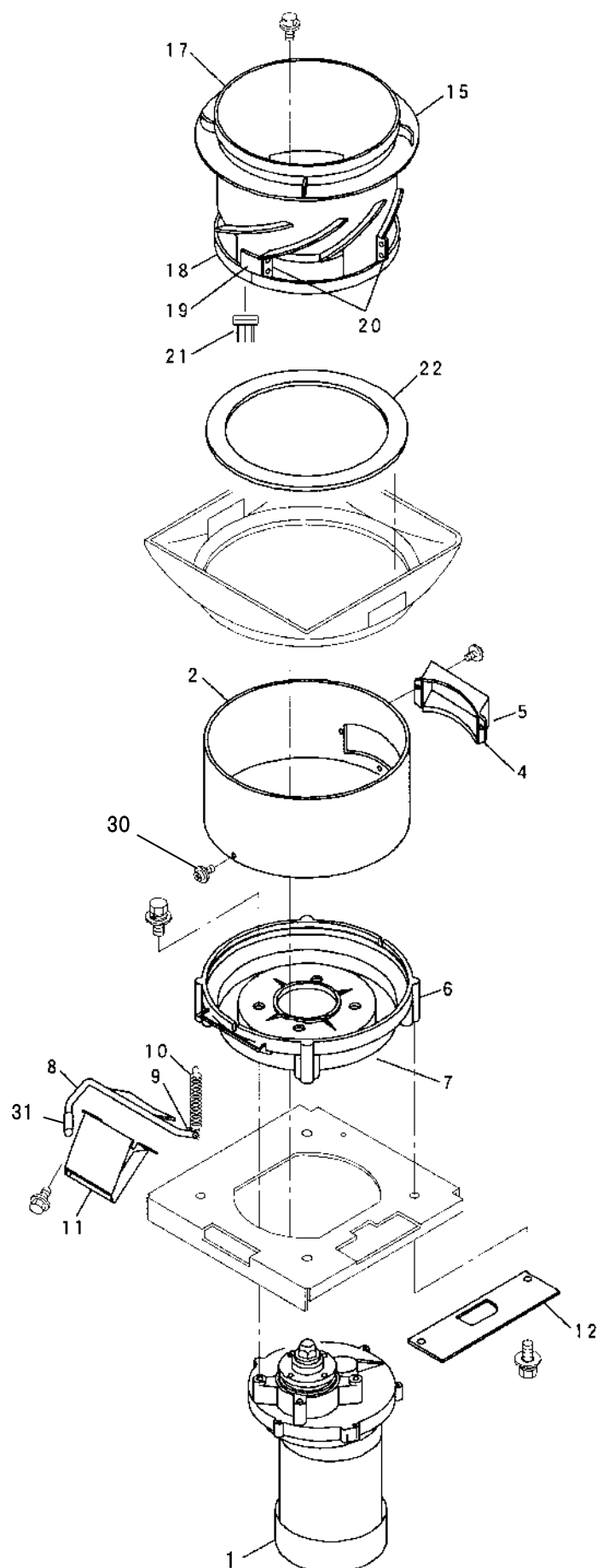

1. パックメイト

CR-20A/32A/45B/32AH/45BH

CRV-20A/32A/32B/45B

CRV-S32A/E32A/E45B/45BH/45BH2

③ 選 別

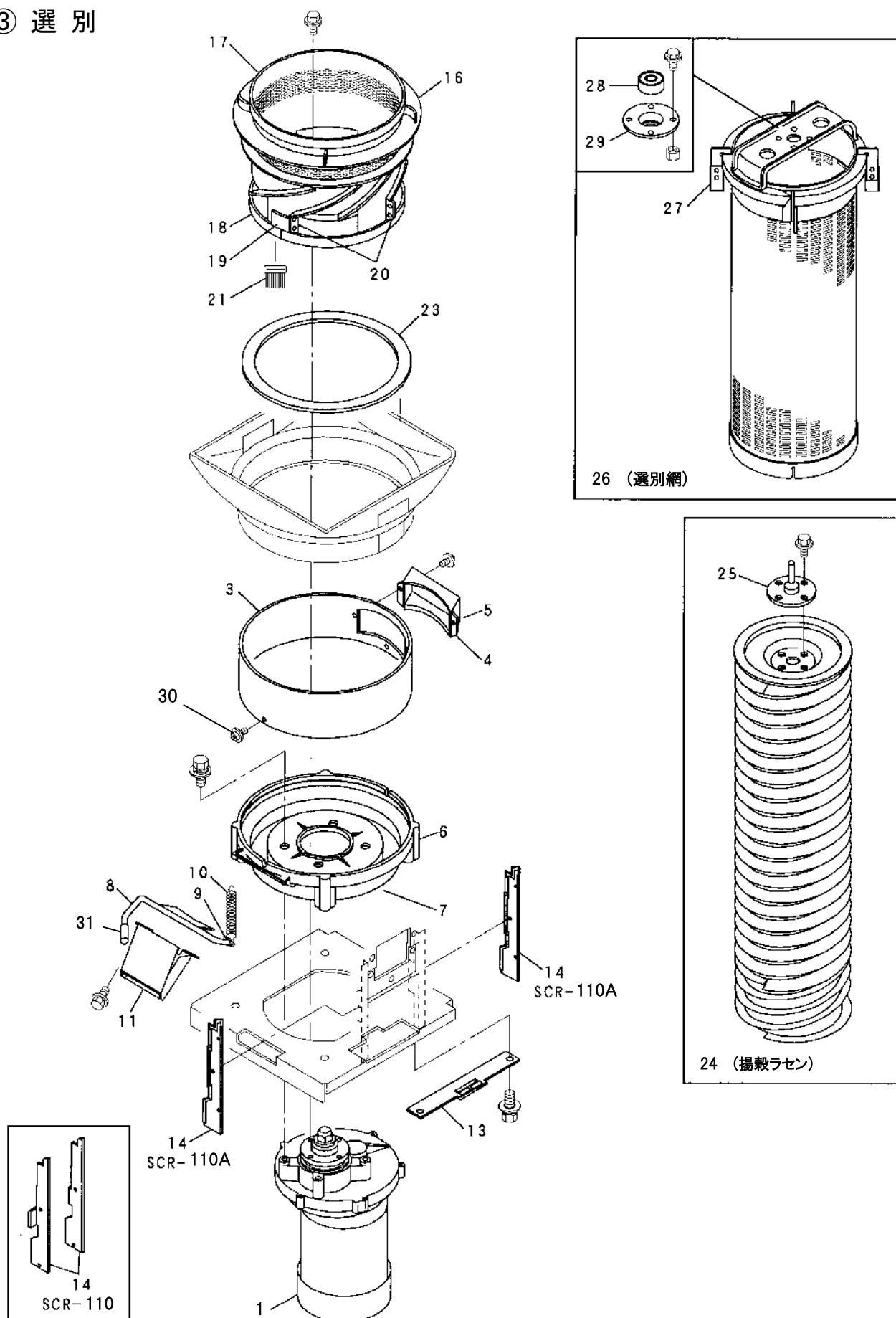

1-③ 選 別 CR (1)

(株)タイガーカワシマ

見出 番号	部 品 番 号	部 品 名	セッ	CR-					
				16 A	20 A	32 A	45 B	32 AH	45 BH
1	SNR-001	ギヤモーター(100V200W)	供給終了	1					
	SNR-002	ギヤモーター(100V300W)			1				
	SNR-003	ギヤモーター(100V400W)				1		1	
	SNR-006	ギヤモーター(200V750W)					(1)		(1)
	SNR-006A	ギヤモーター(200V700W)					1		1
2	SCR-101	供給部外筒(CR-16)	①	1					
3	SCR-102	供給部外筒(CR-20/32/45)			1	1	1	1	1
4	SNR-008	ホッパーガイド		1	1	1	1	1	1
5	SNR-009	ホッパーガイドパッキン(2×15×120)		1	1	1	1	1	1
6	SCR-103	アルミ基台(ステンスリング圧入済)		1	1	1	1	1	1
7	SCR-104	ヌカ排出口スポンジ	③	1	1	1	1	1	1
8	SCR-105	機内残留排出口レバー		1	1	1	1	1	1
9	SCR-106	残留排出口用ピン		1	1	1	1	1	1
10	SNR-012	スプリング(φ10)		1	1	1	1	1	1
11	SCR-107	機内残留排出口(グレー)		1	1	1	1	1	1
12	SCR-108	揚穀底フタ	④	1					
13	SCR-109	ヌカ排出口網			1	1	1	1	1
14	SCR-110	ヌカ排出ガイド板(左右 1 組・スポンジ付)			(1)	(1)	(1)	(1)	(1)
	SCR-110A	ヌカ排出ガイド板A			2	2	2	2	2
15	SCR-111	供給部内筒(CR-16)		1					
16	SCR-112	供給部内筒(CR-20/32/45)	⑤		1	1	1	1	1
17	SNR-015	内筒パッキン(上)		1	1	1	1	1	1
18	SNR-016	内筒パッキン(下)		1	1	1	1	1	1
19	SCR-113	内筒補助パッキン		1	1	1	1	1	1
20	SCR-114	内筒羽根		4	4	4	4	4	4
21	SNR-018	ヌカ排出ブラシ	⑥	1	1	1	1	1	1
22	SNR-019	未熟米排出口パッキン		1					
23	SCR-115	未熟米排出口パッキン(CR)			1	1	1	1	1
24	SCR-116	揚穀ラセン(CR-16・D1 条)		1					
	SCR-117	揚穀ラセン(CR-20・D1 条)			1				
	SCR-118	揚穀ラセン(CR-32・D2 条)	●オプション			1		1	
	SCR-119	揚穀ラセン(CR-45・D2 条ステン)					1		1
—	SCR-122	麦用揚穀ラセン(CR/CRV-20/32・D1 条ステン)			○	○		○	
—	SCR-123	麦用揚穀ラセン(CR/CRV-45・D1 条ステン)					○		○
25	SNR-027	揚穀ラセン上部軸		1	1	1	1	1	1
26	MKS-□□□	CR-16 用選別網 注意 1	●オプション	1					
	MKR-□□□	CR・NR・KR 用選別網 注意 1			1	1		1	
	MKL-□□□	CR・NR-45 用選別網 注意 1					1		1
27	SNR-030	選別網良米かき出し羽根		4	4	4	4	4	4
28	HNR-010	ベアリング(6200Z)		1	1	1	1	1	1
29	SNR-032	ベアリングケース		1	1	1	1	1	1

(): 前期型

注意 1 … 選別網の部品番号は、□□□に下記の網目から小数点を除いた数字で指定して下さい。

1. 70/1. 75/1. 80/1. 85/1. 90/1. 95/2. 00/2. 10/2. 20/2. 30/2. 40/2. 50/0. 00(無選別網・MKS を除く)

1-③ 選 別 CR (2)

(株)タイガーカワシマ

[illegible]

1-③ 選 別 CRV (1)

(株)タイガーカワシマ

見出 番号	部 品 番 号	部 品 名		セッ	CRV-									
					20	32		S32	E32	45			E45	
					A	A	B	A	A	B	BH	BH2	B	
1	SNR-004	ギヤモーター(200V300W)	供給終了	①	1									
	SNR-005	ギヤモーター(200V400W)				1	1	1	1					
	SNR-006	ギヤモーター(200V750W)							(1)	(1)	(1)	(1)		
	SNR-006A	ギヤモーター(200V700W)							1	1	1	1		
3	SCR-102	供給部外筒(CR-20/32/45)		②③⑤	1	1	1	1	1	1	1	1	1	
4	SNR-008	ホッパーガイド	1		1	1	1	1	1	1	1	1		
5	SNR-009	ホッパーガイドパッキン(2×15×120)	1		1	1	1	1	1	1	1	1		
6	SCR-103	アルミ基台(ステンスリング圧入済)	1		1	1	1	1	1	1	1	1		
7	SCR-104	ヌカ排出口スポンジ	1		1	1	1	1	1	1	1	1		
8	SCR-105	機内残留排出口レバー	1		1	1	1	1	1	1	1	1		
9	SCR-106	残留排出口用ピン	1		1	1	1	1	1	1	1	1		
10	SNR-012	スプリング(φ10)	1		1	1	1	1	1	1	1	1		
11	SCR-107	機内残留排出口(グレー)	1		1	1			1	1	1			
	SCR-107A	機内残留排出口(CR 白)					1	1				1		
13	SCR-109	ヌカ排出口網			④	1	1	1	1	1	1	1	1	1
14	SCR-110	ヌカ排出ガイド板(左右 1 組・スポンジ付)	供給終了	(1)		(1)	(1)			(1)	(1)			
	SCR-110A	ヌカ排出ガイド板A		2		2	2	2	2	2	2	2		
16	SCR-112	供給部内筒(CR-20/32/45)		1		1	1	1	1	1	1	1	1	
17	SNR-015	内筒パッキン(上)		1		1	1	1	1	1	1	1	1	
18	SNR-016	内筒パッキン(下)		1		1	1	1	1	1	1	1	1	
19	SCR-113	内筒補助パッキン		1		1	1	1	1	1	1	1	1	
20	SCR-114	内筒羽根		4		4	4	4	4	4	4	4	4	
21	SNR-018	ヌカ排出ブラシ		1		1	1	1	1	1	1	1	1	
23	SCR-115	未熟米排出口パッキン(CR)		1		1	1	1	1	1	1	1	1	
24	SCR-120	揚穀ラセン(CRV-20/32・D3 条)		1		1	1	1	1					
	SCR-121	揚穀ラセン(CRV-45・D3 条ステン)							1	1	1	1		
—	SCR-122	麦用揚穀ラセン(CR/CRV-20/32・D1 条ステン)		●オプション	○	○	○	○						
—	SCR-123	麦用揚穀ラセン(CR/CRV-45・D1 条ステン)		●オプション					○	○	○	○		
25	SNR-027	揚穀ラセン上部軸			1	1	1	1	1	1	1	1		
26	MKR-□□□	CR・NR・KR 用選別網 注意 1			1	1	1	1	1					
	MKL-□□□	CR・NR-45 用選別網 注意 1							1	1	1	1		
27	SNR-030	選別網良米かき出し羽根			4	4	4	4	4	4	4	4		
28	HNR-010	ベアリング(6200Z)			1	1	1	1	1	1	1	1		
29	SNR-032	ベアリングケース			1	1	1	1	1	1	1	1		
30	NNG-006	ナベネジ3点(M4×10)			2	2	2	2	2	2	2	2		
セット部品														
①	SCR-3102	供給部外筒セット(CR-20/32/45)			1	1	1	1	1	1	1	1	1	
②	SCR-3103	アルミ基台セットA			1	1	1	1	1	1	1	1	1	
③	SCR-3104	アルミ基台セットB(グレー)			1	1	1			1	1	1		
④	SCR-3106	供給部内筒セット(CR-20/32/45)			1	1	1	1	1	1	1	1	1	
⑤	SCR-3107	アルミ基台セットB(CR 白)						1	1				1	

注意 1 … 選別網の部品番号は、□□□に下記の網目から小数点を除いた数字で指定して下さい。

(): 前期型

1. 70/1. 75/1. 80/1. 85/1. 90/1. 95/2. 00/2. 10/2. 20/2. 30/2. 40/2. 50/0. 00(無選別網・MKS を除く)

④ 電 装

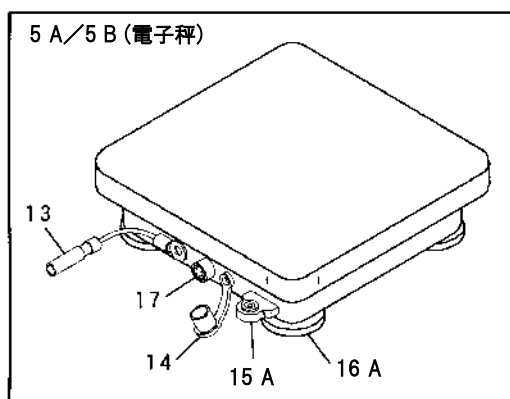
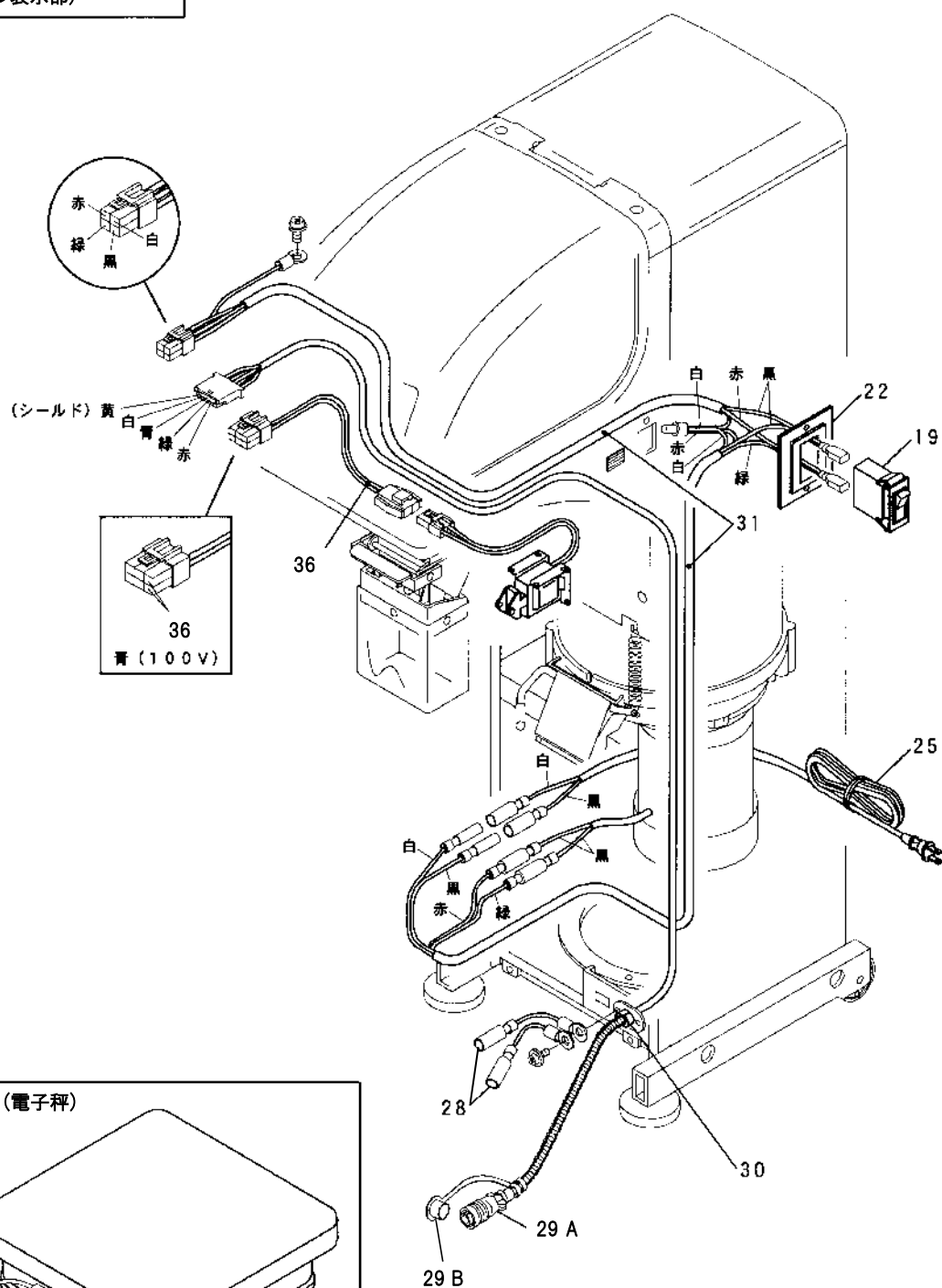
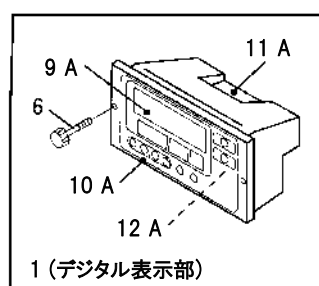

④ 電 装

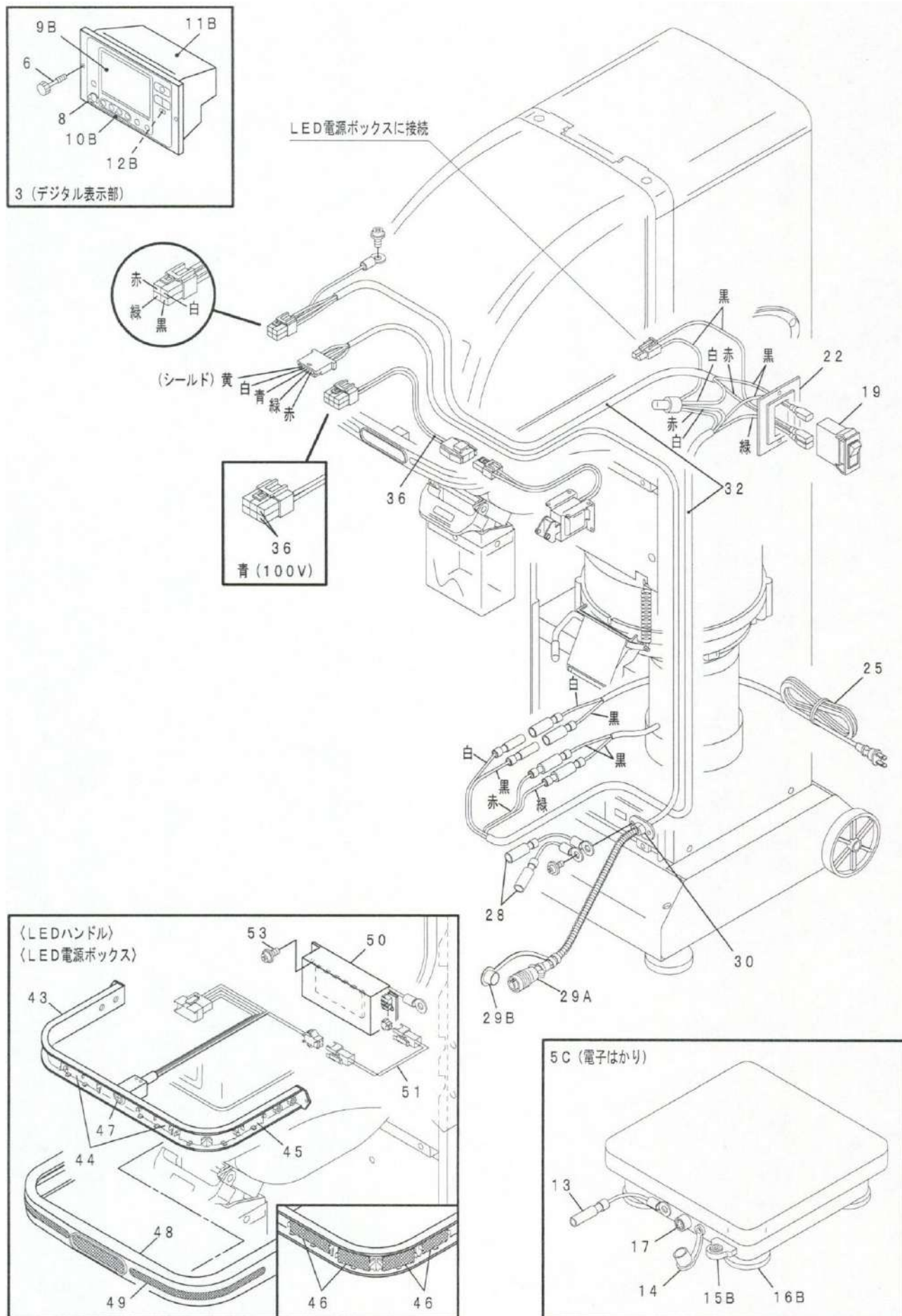

④ 電 装

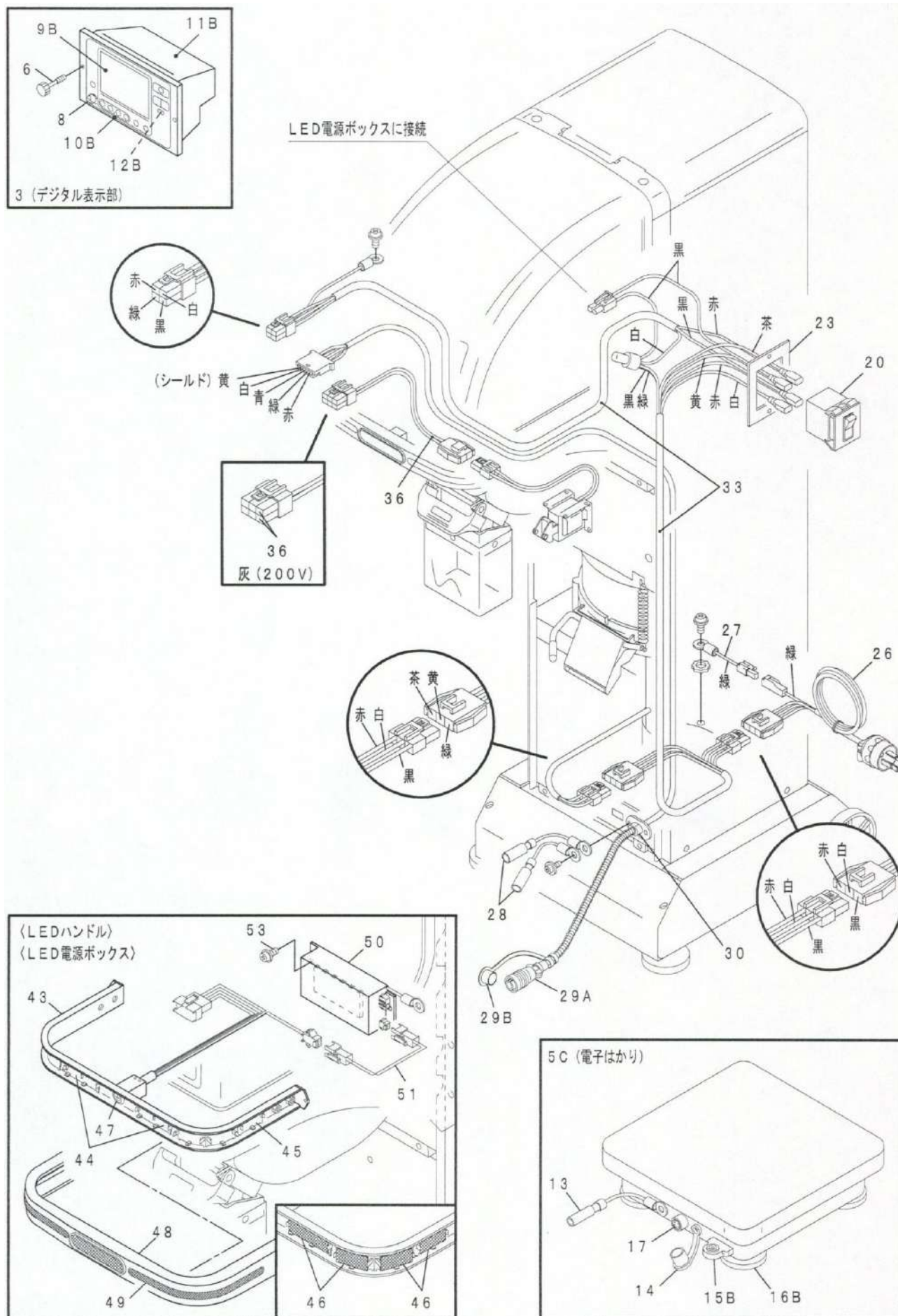

1. パックメイト

CRV-20A

④ 電 装

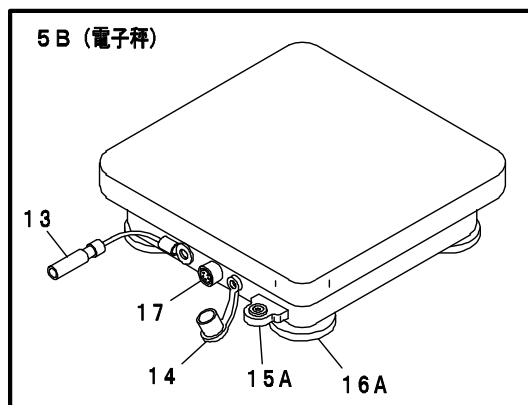
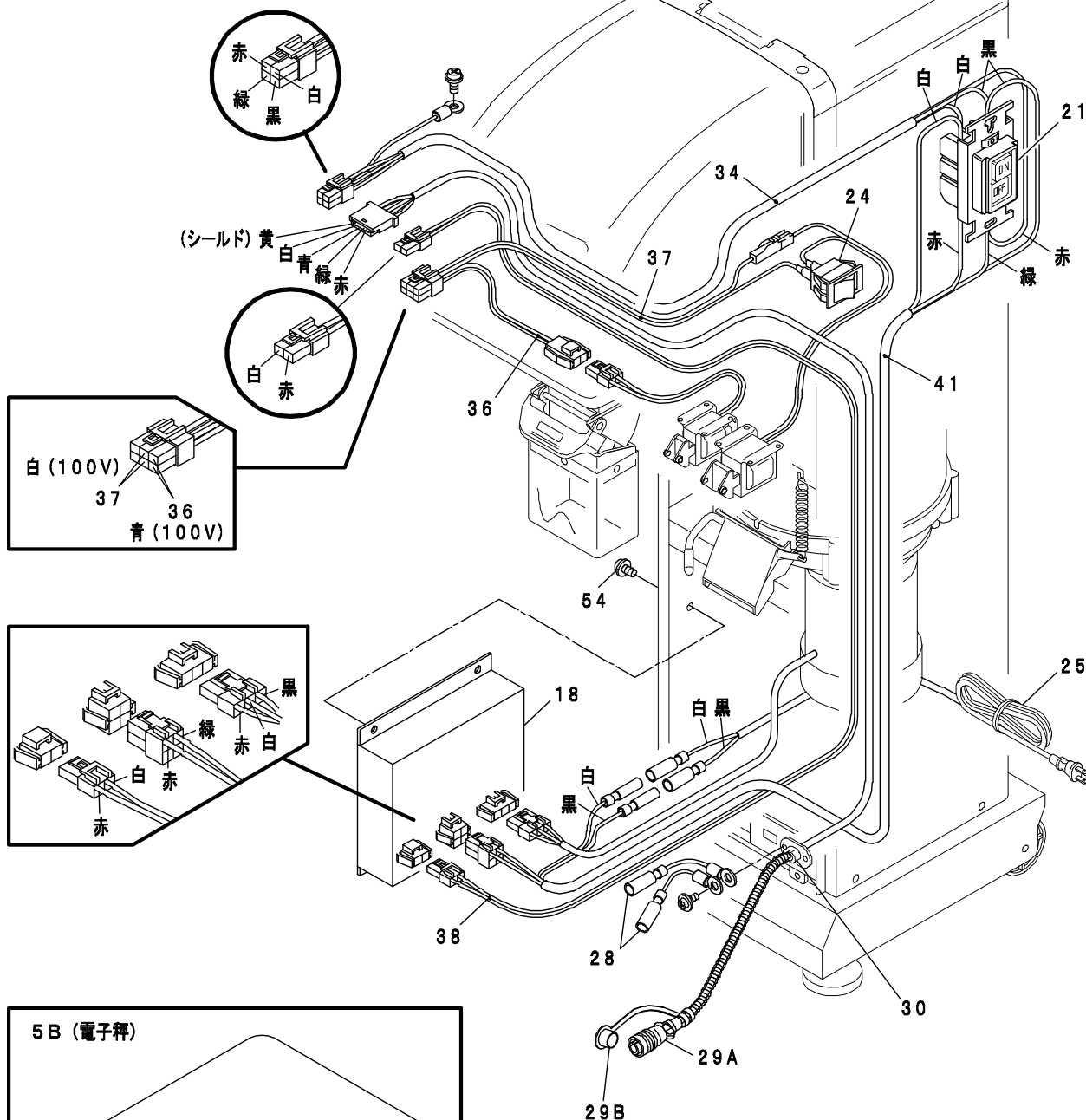
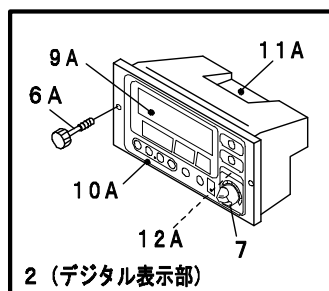

④ 電 装

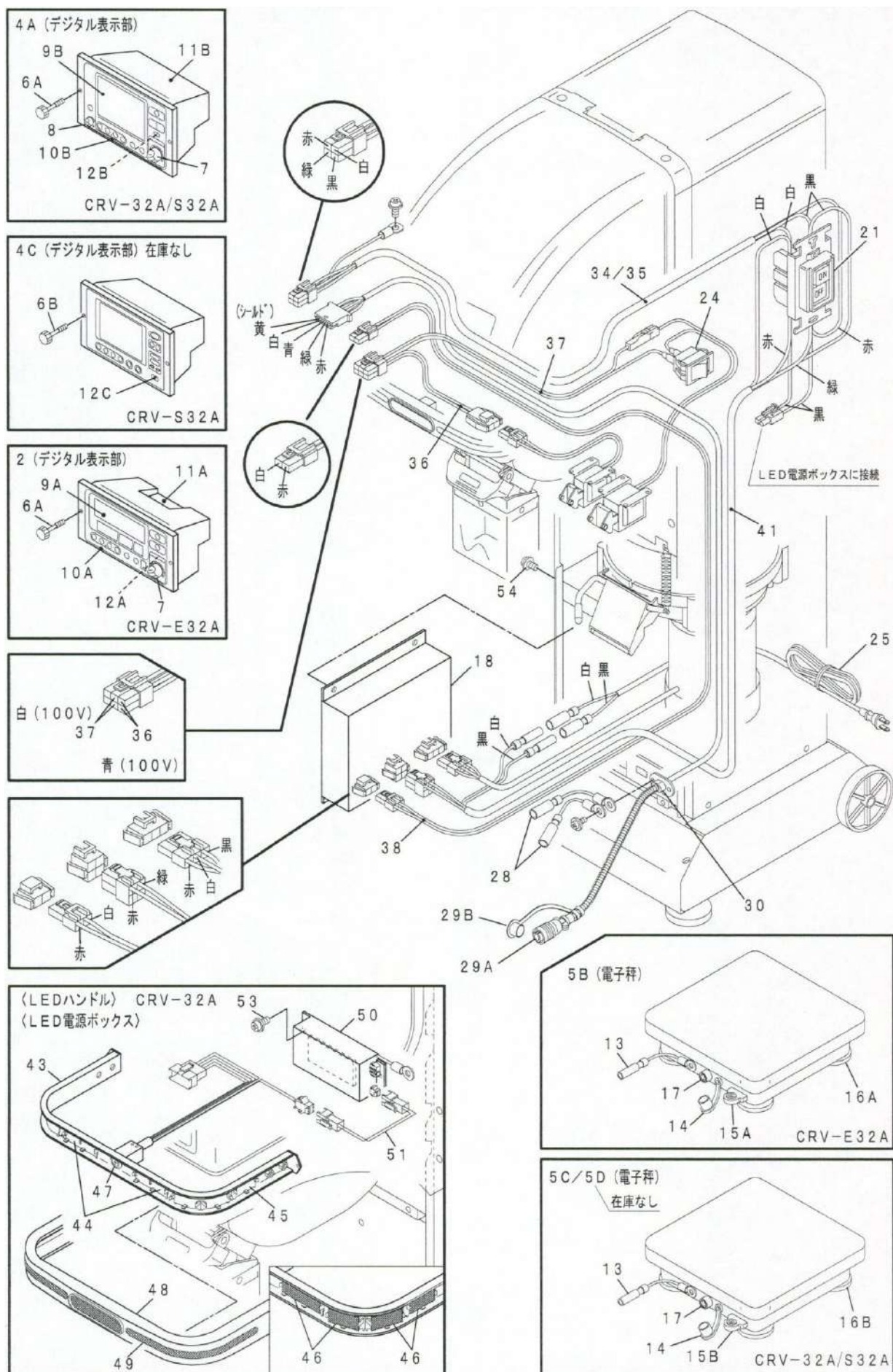

④ 電 装

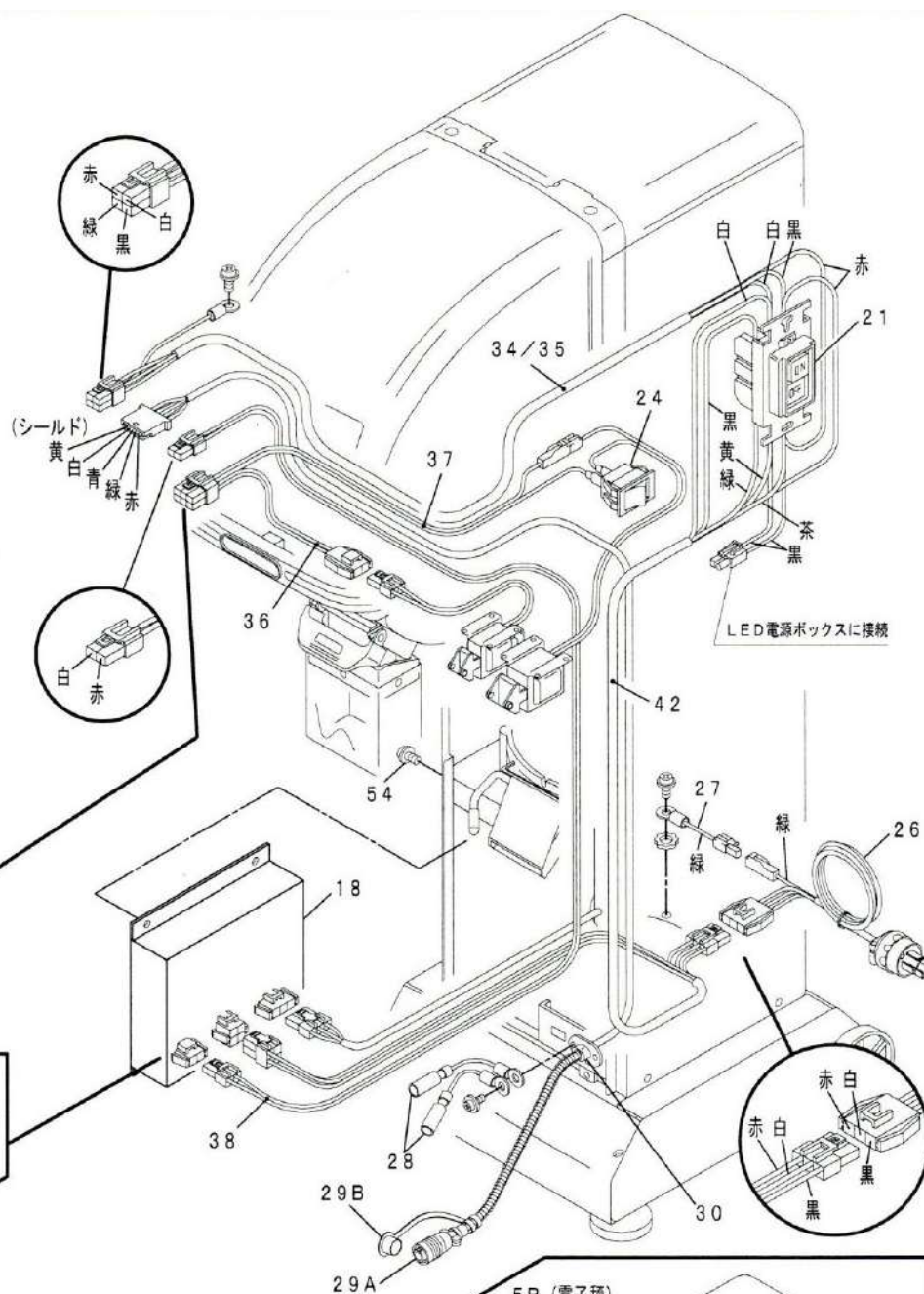
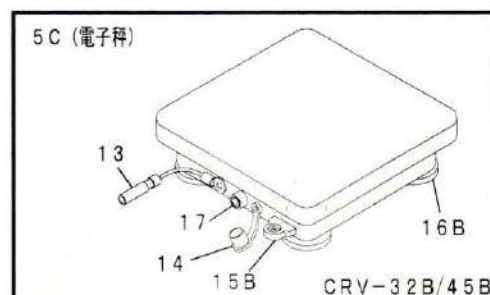
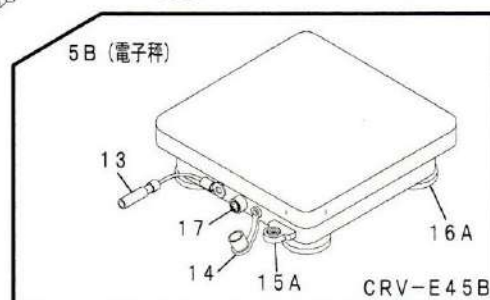
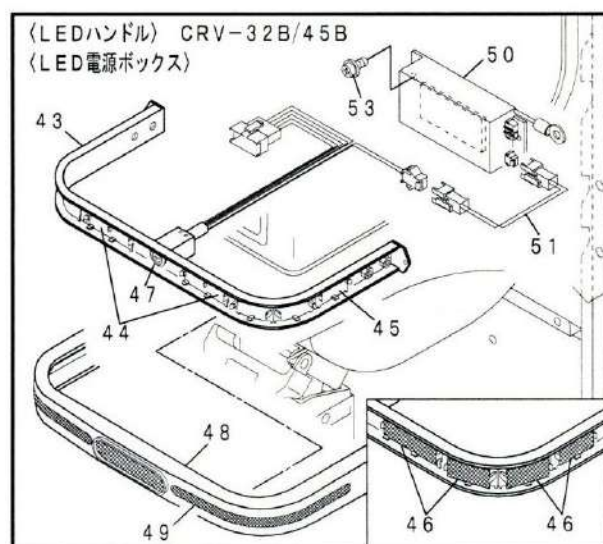
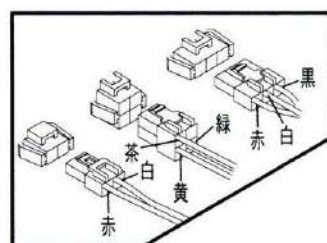
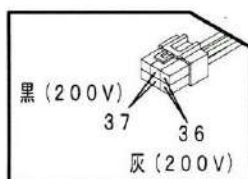
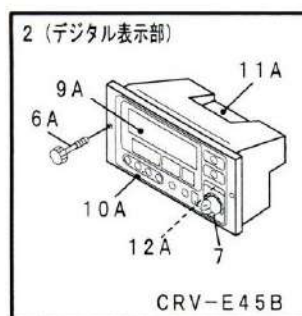
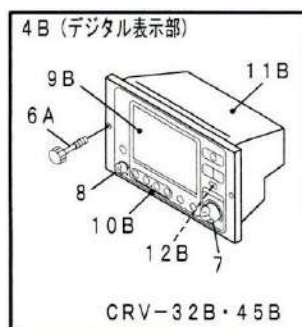

1. パックメイト

CR-32AH/45BH

CRV-45BH/45BH2

④ 電 装

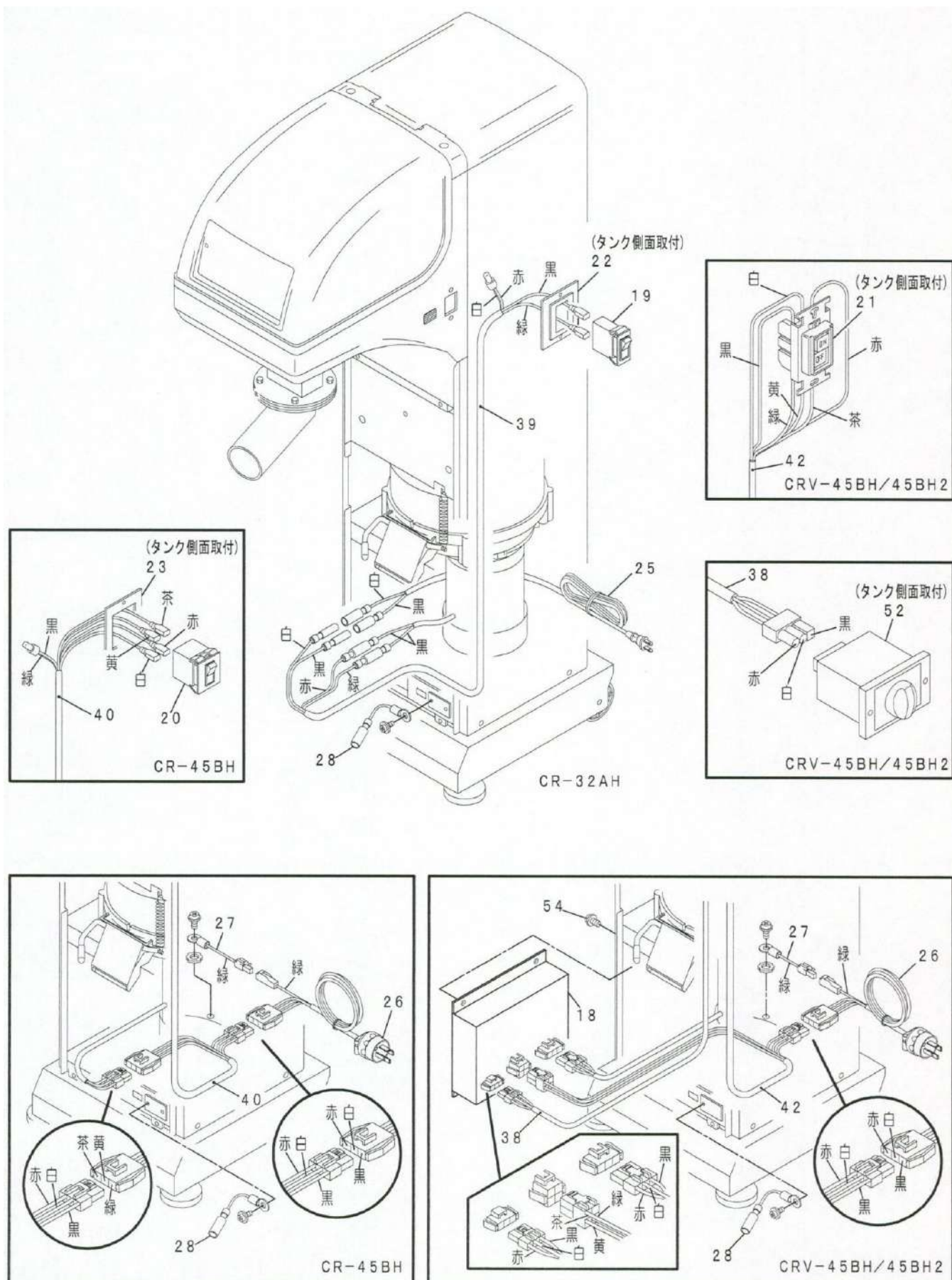

1-④ 電 装 CR(1)

(株)タイガーカワシマ

見出 番号	部 品 番 号	部 品 名		セット	CR-					
					16 A	20 A	32 A	45 B	32 AH	45 BH
1	DCR-101	デジタル表示部(CR-40kg) 注意 1			1	1				
3	DCR-103	デジタル表示部(CR-80kg・100V) //					1			
	DCR-104	デジタル表示部(CR-80kg・200V) //						1		
5	A DCR-107	電子秤(CR-16・40kg) //			1					
	B DCR-108	電子秤(CR/CRV-20・40kg) //				1				
	C DCR-109	電子秤(CR/CRV-80kg) //					1	1		
6	NNB-021	ユリアネジ(紺)			2	2	2	2		
8	DCR-110	音量つまみ					1	1		
9	A DCR-111	表示部フィルター(CR/CRV-40kg) 注意 2			1	1				
	B DCR-112	表示部フィルター(CR/CRV-80kg) //					1	1		
10	A DCR-113	表示部フロントカバー(CR/CRV-40kg) //			1	1				
	B DCR-114	表示部フロントカバー(CR/CRV-80kg) //					1	1		
11	A DCR-115	表示部リアカバー(CR/CRV-40kg) //			1	1				
	B DCR-116	表示部リアカバー(CR/CRV-80kg) //					1	1		
12	A DCR-117	スピーカー(CR/CRV-40kg) //			1	1				
	B DCR-118	スピーカー(CR/CRV-80kg) //					1	1		
—	DNR-017	ヒューズ(2A・小)			1	1	1	1		
13	DNR-018	秤アース線			1	1	1	1		
14	DNR-019	コネクターカバー			1	1	1	1		
15	A DCR-119	水準器(ケース付)			1	1				
	B DNR-020B	水準器					1	1		
16	A DCR-120	秤アジャスト			4	4				
	B DNR-021B	秤アジャスト(32/45)					4	4		
—	DCR-121	ロードセル(CR-40kg) 注意 1		(RCR-121/122に含む)	1	1				
—	DCR-122	ロードセル(CR-80kg) //					1	1		
17	DNR-022	ロードセルコネクター //			1	1	1	1		
19	DNR-027	モータースイッチ(CP・100V・10A)			1	1	1		1	
20	DNR-028	モータースイッチ(CP・200V)						1		1
22	DNR-030A	モータースイッチ取付板(グレー)			1	1	1		1	
23	DNR-031A	モータースイッチ取付板(CR-45)グレー						1		1
25	DNR-034	電源コード(100V・6m)			1	1	1		1	
26	DNR-035	電源コード(200V・6m)						1		1
27	DNR-054	120L アース線(200V)						1		1
28	DNR-036A	本体アース線(青)			1	1	1	1		
	DNR-036B	本体アース線(赤)			1	1	1	1	1	1
29	A DNR-037	センサーケーブル			1	1	1	1		
	B DCR-123	センサーケーブルキャップ			1	1	1	1		
30	DNR-038	ブッシング(6N3-4)			1	1	1	1		
31	DNR-039	表示部電源・中継コード(NR・100V)			1	1				
32	DCR-124	表示部電源・中継コード(CR-32・100V)					1			
33	DCR-125	表示部電源・中継コード(CR・200V)						1		
36	DNR-043	ソレノイド延長コード(100V・青)			1	1	1			
	DNR-044	ソレノイド延長コード(200V・灰)						1		

注意 1 … 重量調整が必要となります。(電子秤セット交換の場合は調整不要)

注意 2 … 弊社工場への修理依頼のみ、部品交換対応致します。

1-④ 電装 CR (2)

(株)タイガーカワシマ

[illegible]

注意 2 … 弊社工場への修理依頼のみ、部品交換対応致します。

1-④ 電 装 CRV (1)

(株)タイガーカワシマ

見出 番号	部 品 番 号	部 品 名	セット	CRV-								
				20	32		S32	E32	45			E45
				A	A	B	A	A	B	BH	BH2	B
2	DCR-102	デジタル表示部(CRV-40kg) 注意 1	④ ⑤ ⑥ ① ⑧	1				1				
	DCR-141	デジタル表示部(CRV-40kg・200V) "										1
4	A DCR-105	デジタル表示部(CRV-80kg・100V) "			1		1					
	B DCR-106	デジタル表示部(CRV-80kg・200V) "				1			1			
	C DNR-005	デジタル表示部(NRV-80kg・100V) "					(1)					
5	B DCR-108	電子秤(CR/CRV-20・40kg) "		1				1				1
	C DCR-109	電子秤(CR/CRV-80kg) "			1	1	1		1			
	D DNR-008	電子秤(NR/SC2-80kg) "					(1)					
6	A NNB-021	ユリアネジ(紺)		2	2	2	2	2	2			2
	B NNB-022	ユリアネジ(黄)					(2)					
7	DNR-011B	インバーターつまみ(紺)		1	1	1	1	1	1			1
8	DCR-110	音量つまみ			1	1	1		1			
9	A DCR-111	表示部フィルター(CR/CRV-40kg) 注意 2		1				1				1
	B DCR-112	表示部フィルター(CR/CRV-80kg) "			1	1	1		1			
10	A DCR-113	表示部フロントカバー(CR/CRV-40kg) "		1				1				1
	B DCR-114	表示部フロントカバー(CR/CRV-80kg) "			1	1	1		1			
11	A DCR-115	表示部リアカバー(CR/CRV-40kg) "		1				1				1
	B DCR-116	表示部リアカバー(CR/CRV-80kg) "			1	1	1		1			
12	A DCR-117	スピーカー(CR/CRV-40kg) "		1				1				1
	B DCR-118	スピーカー(CR/CRV-80kg) "			1	1	1		1			
	C DNR-016	ブザー(NR-80kg) "					(1)					
—	DNR-017	ヒューズ(2A・小)	(DCR-121/122/ DNR-024 に含む)	1	1	1	1	1	1			1
13	DNR-018	秤アース線		1	1	1	1	1	1			1
14	DNR-019	コネクターカバー		1	1	1	1	1	1			1
15	A DCR-119	水準器(ケース付)		1				1				1
	B DNR-020B	水準器			1	1	1		1			
16	A DCR-120	秤アジャスト		4				4				4
	B DNR-021B	秤アジャスト(32/45)			4	4	4		4			
—	DCR-121	ロードセル(CR-40kg) 注意 1		1				1				1
—	DCR-122	ロードセル(CR-80kg) "			1	1	1		1			
—	DNR-024	ロードセル(NR-80kg) "					(1)					
17	DNR-022	ロードセルコネクター "		1	1	1	1	1	1			1
18	DNR-025	インバーターボックス(NR・100V)		1	1		1	1				
	DNR-026	インバーターボックス(NR・200V)							1			1
	DCR-136	インバーターボックス(32B・200V)				1						
	DNR-026B	インバーターボックス(45 秤なし)								1	1	
21	DNR-029	モータースイッチ(押釦 3P)		1	1	1	1	1	1	1	1	1
24	DNR-032	自動・手動切替スイッチ		1	1	1	1	1	1			1
25	DNR-034	電源コード(100V・6m)		1	1		1	1				
26	DNR-035	電源コード(200V・6m)				1			1	1	1	1
27	DNR-054	120L アース線(200V)				1			1	1	1	1

(): 前期型

注意 1 … 重量調整が必要となります。(電子秤セット交換の場合は調整不要)

注意 2 … 弊社工場への修理依頼のみ、部品交換対応致します。

1-④ 電 装 CRV (2)

(株)タイガーカワシマ

見出 番号	部 品 番 号	部 品 名	小売単価	セット	CRV-								
					20	32		S32	E32	45			E45
					A	A	B	A	A	B	BH	BH2	B
28	DNR-036A	本体アース線(青)		(RNR-037 に含む)	1	1	1	1	1	1			1
	DNR-036B	本体アース線(赤)			1	1	1	1	1	1	1	1	1
29	A	DNR-037	センサーケーブル		1	1	1	1	1	1			1
	B	DCR-123	センサーケーブルキャップ		1	1	1	1	1	1			1
30	DNR-038	ブッシング(6N3-4)			1	1	1	1	1	1			1
34	DNR-041	表示部電源コード(NRV)			1			1	1				1
35	DCR-126	表示部電源コード(CRV)				1	1			1			
36	DNR-043	ソレノイド延長コード(100V・青)			1	1		1	1				
	DNR-044	ソレノイド延長コード(200V・灰)					1			1			1
37	DNR-046	自動シャッター延長コード(100V・白)			1	1		1	1				
	DNR-047	自動シャッター延長コード(200V・黒)					1			1			1
38	DNR-049	インバーター制御ケーブル(赤白)			1	1	1	1	1	1			1
	DNR-049B	インバーター制御ケーブル(45 秤なし)									1	1	
41	DNR-052	NRV 電源中継ケーブル(100V)			1	1		1	1				
42	DNR-053	NRV 電源中継ケーブル(200V)					1			1	1	1	1
43	DCR-127	LEDハンドルベース 注意 2				1	1			1			
44	DCR-128	LED固定板A //				2	2			2			
45	DCR-129	LED固定板B //				2	2			2			
46	DCR-130	LED基板(コード付) //				1	1			1			
47	HLU-B20	膜付グロメット(SG-16A) //				1	1			1			
48	DCR-131	LEDハンドルカバー //				1	1			1			
49	DCR-132	LED拡散板 //				2	2			2			
50	DCR-138	LED電源ボックス(基板・コード付)				1	1			1			
51	DCR-135	LED電源中継コード(赤/黒)				1	1			1			
52	DCR-137	選別調整ボリューム(V45BH)紺									1	1	
53	NNG-013	ナベネジ(M6×12 平 W)			2	4	4	2	2	4	2	2	2
	DCR-139	ロードセルコネクタ取付ナット			1	1	1	1	1	1			1
セット部品													
①	DNR-4005	電子秤セット(NRV-80kg・100V)	供給終了	●オプション ●オプション				(1)					
②	DNR-4009	表示部ソレノイド接続コードセット(V20A・100V)			1	1		1	1				
③	DNR-4012	表示部ソレノイド接続コードセット					1			1			1
④	DCR-4103	電子秤セット(CRV-40kg)			1				1				
⑤	DCR-4106	電子秤セット(CRV-80kg・100V)				1		1					
⑥	DCR-4107	電子秤セット(CRV-80kg・200V)					1			1			
⑦	DCR-4108	LEDハンドルセット				1	1			1			
⑧	DCR-4110	電子秤セット(CRV-40kg・200V)											1
—	DNR-4013	センサーケーブルセット(NR・100V)			電子秤セットを本体から分離して使用可能								
—	DNR-4014	センサーケーブルセット(NR・200V)			電子秤セットを本体から分離して使用可能								

(): 前期型

注意 2 … 弊社工場への修理依頼のみ、部品交換対応致します。

1. パックメイト

CR-16A/20A/32A/45B/32AH/45BH

CRV-20A/32A/32B/45B

CRV-S32A/E32A/E45B/45BH/45BH2

⑤ 付属品

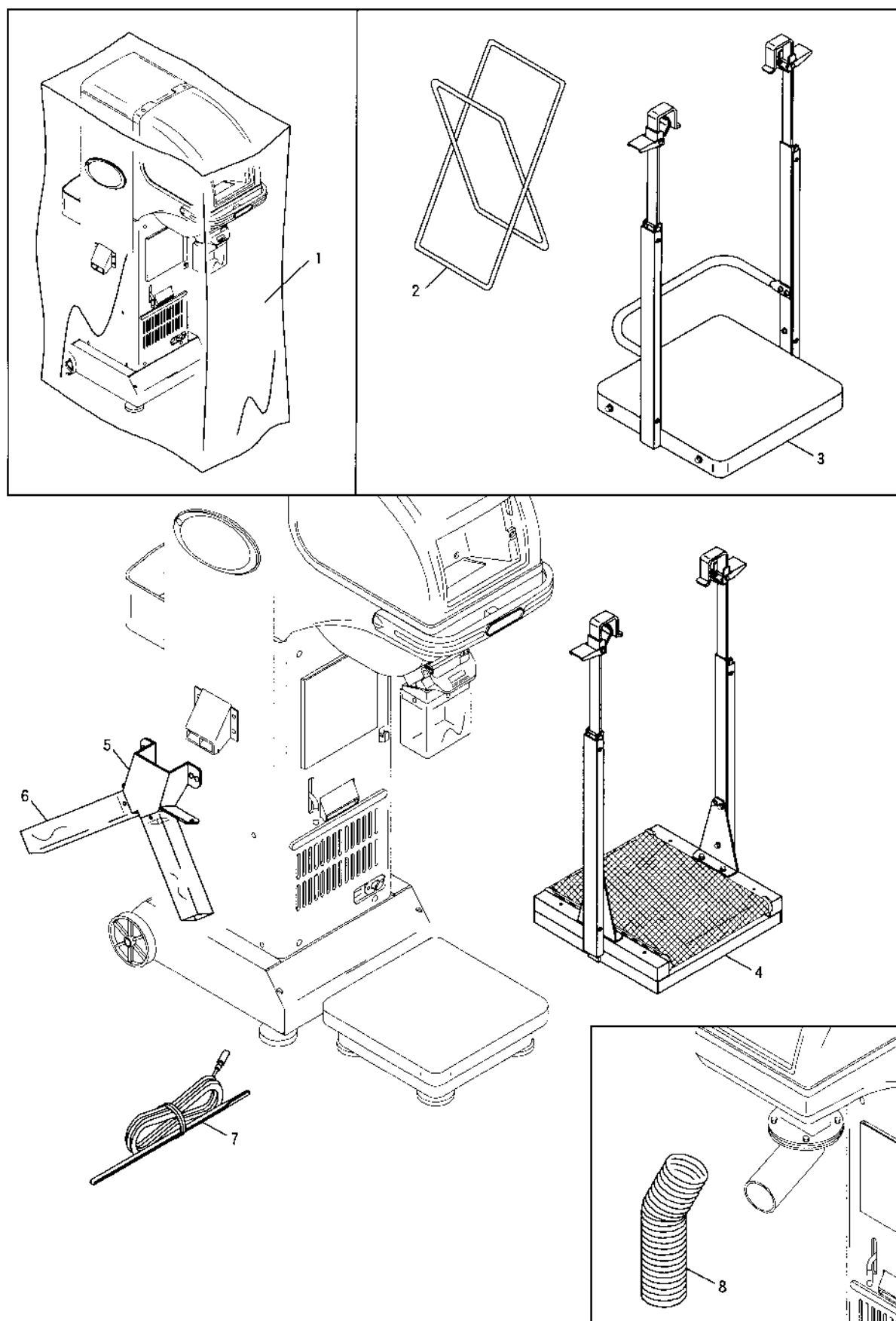

1-⑤ CR 付属品

(株)タイガーカワシマ

[illegible]

注意 1 … CR-16A では、袋の取り出しが正面方向のみしか使用できませんので注意してください。

注意 2 … CR-20A で袋の取り出しを横方向にセットする場合は、ソレノイドカバーと袋キーパーの保持柱上面が接触しないように、本体及び秤のアジャストを調整して下さい。

1-⑤ CRV 付属品

(株)タイガーカワシマ

[illegible]

《袋キーパー標準装備機種》

FK-32 CR-20A

CRV-S32A/E32A/E45B

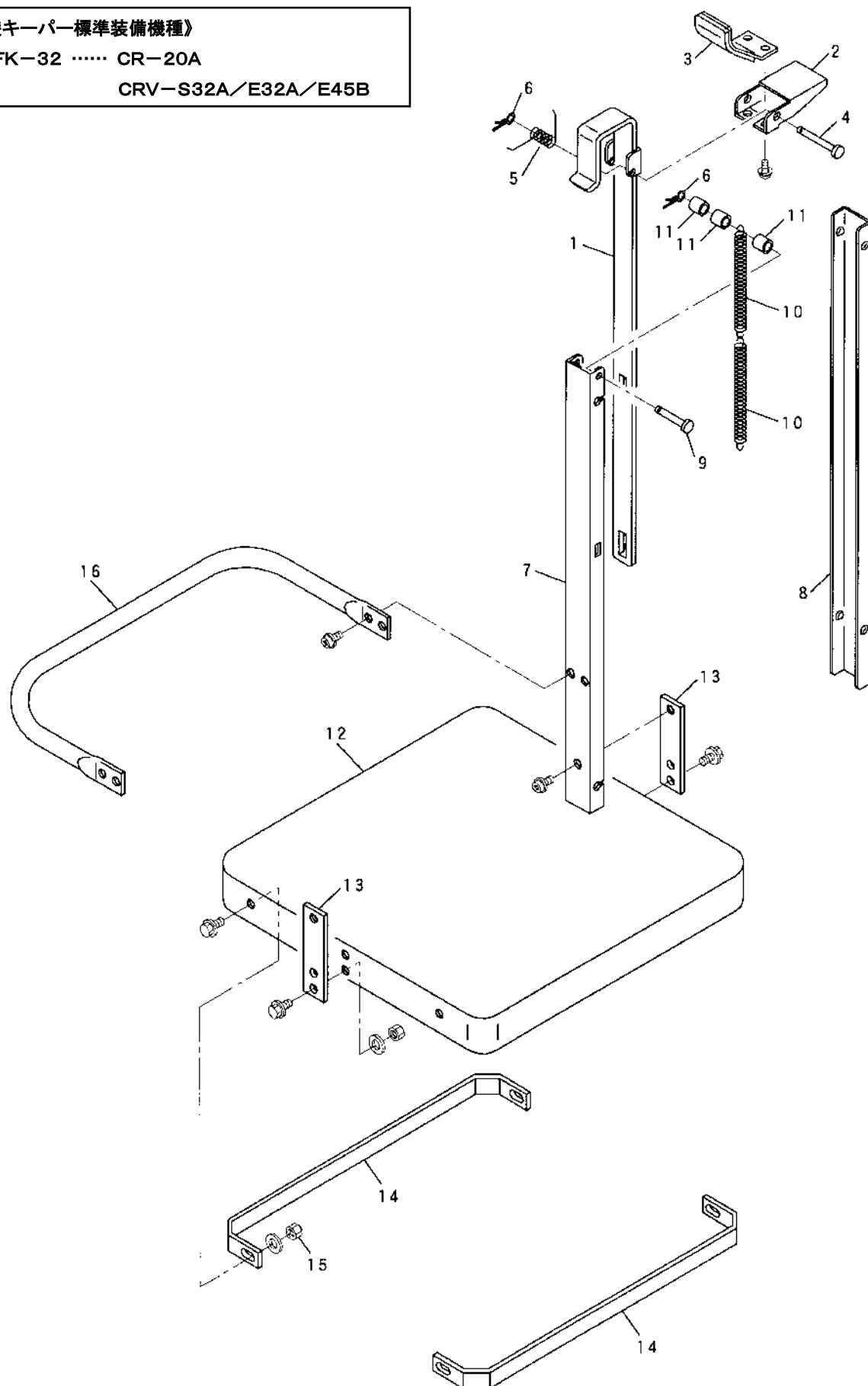

《CR袋キーパー標準装備機種》

FKC-40 …… CR-32A
 CR-45B
 CRV-20A
 CRV-32A/B
 CRV-45B

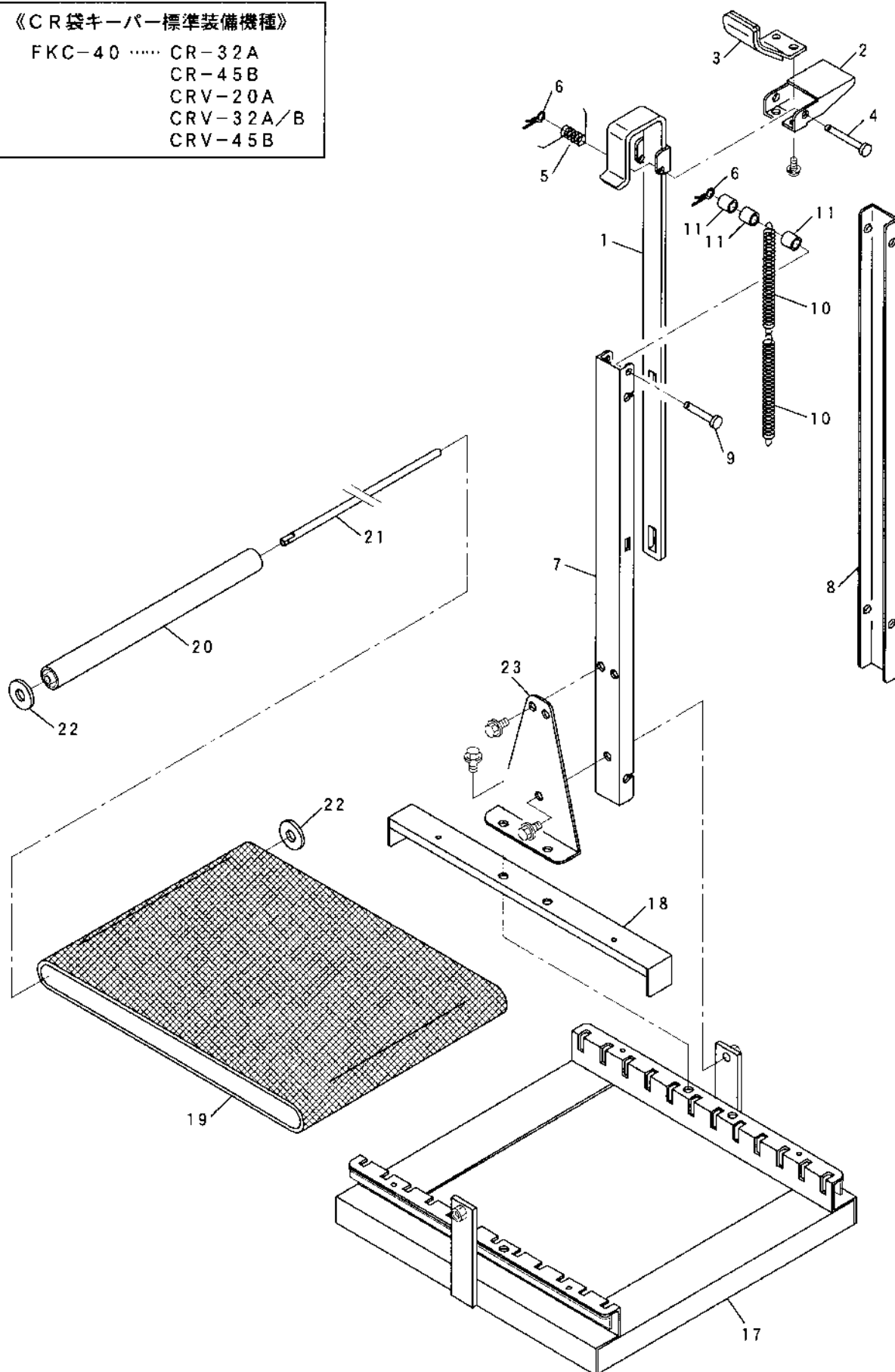

2-① 袋キーパー

(株)タイガーカワシマ

[illegible]